Poświadcza się zgodność niniejszej kopii z treścią materiału państwowego zasobu geodezyjnego i kartograficznego.
STAROSTA WARSZAWSKI ZACHODNI

KOPIA MAPY EWIDENCYJNEJ

Z up. STAROSTY
mgr inż. Waldemar Dobaczewski
Główny Specjalista

P.1432.2014. 503
Identyfikator ewidencyjny materiału zasobu

17.09.2015
Data wykonania kopii

Imię, nazwisko i podpis osoby reprezentującej organ

dotyczy OD.UD.6642. 3902 .2015; Ośrodek Dokumentacji Geodezyjnej i Kartograficznej w Ożarowie Maz.
Województwo: mazowieckie; Powiat: warszawski zachodni; Jenostka ewidencyjna: Leszno; Obręb: Zaborówek; Działka: 523/29
Skala 1:2000

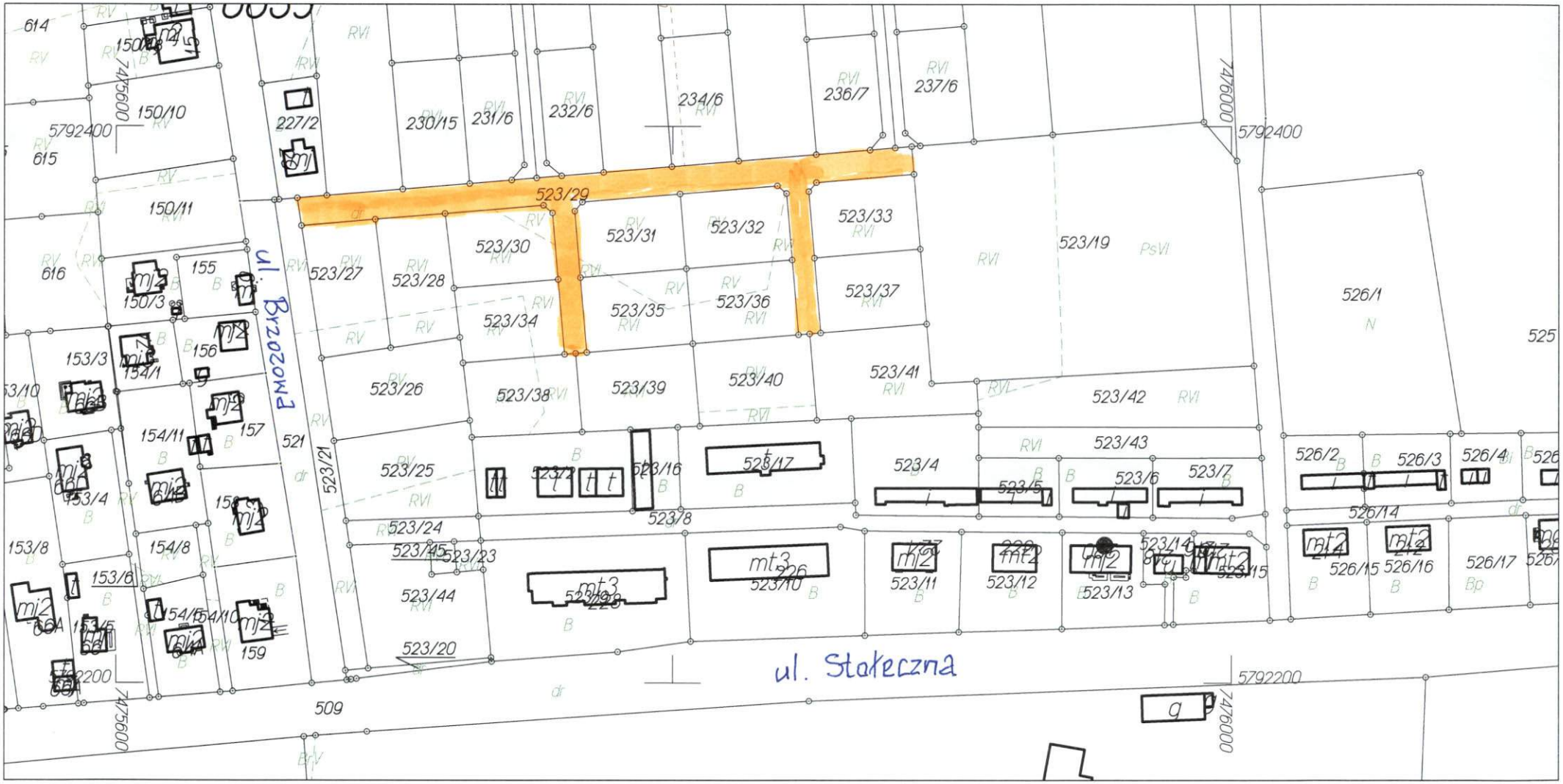


Punkty załamania granic przedstawione na mapie, nie oznaczone symbolem kółka pochodzą z wektoryzacji mapy ewidencyjnej w skali 1:5000.
Położenie tych punktów może nie spełniać wymagań dokładnościowych przewidzianych
Rozporządzeniem Ministra Rozwoju Regionalnego i Budownictwa w sprawie ewidencji gruntów i budynków (Dz U Nr 38 poz 454 z 2001 r.)
Opracowano systemem GEO-MAP. Skala 1 : 2000, PL-2000. Wydrukował(a) : Waldemar Dobaczewski dn. : 2015.09.17 godz: 9:24:24. Strona 1/1