

P.1432.2014. 503
Identyfikator ewidencyjny materiału zasobu

17.09.2015

Data wykonania kopii

mgr inż. Waldemar Dobaczewski

Główny Starosta
Imię, nazwisko i po
osoby reprezentując

dotyczy OD.UD.6642. 3902 2015, Ośrodek Dokumentacji Geodezyjnej i Kartograficznej w Ożarowie Maz.
Województwo: mazowieckie; Powiat: warszawski zachodni; Jednostka ewidencyjna: Leszno; Obręb: Korfowe; Działka: 93/10
Skala 1:1000

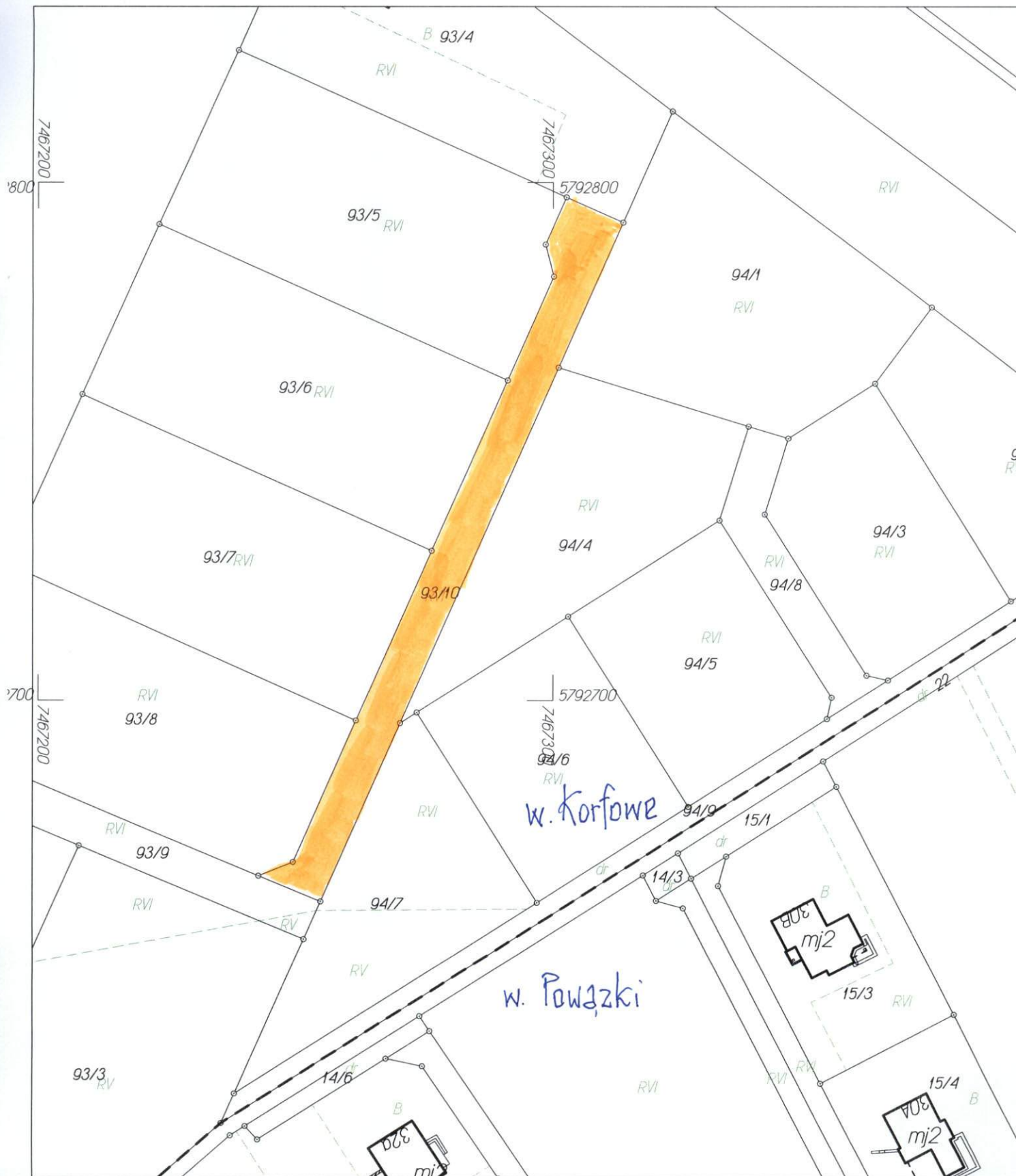

Punkty załamania granic przedstawione na mapie, nie oznaczone symbolem kółka pochodzą z wektoryzacji mapy ewidencyjnej w skali 1:5000.

Położenie tych punktów może nie spełniać wymagań dokładnościowych przewidzianych

Rozporządzeniem Ministra Rozwoju Regionalnego i Budownictwa w sprawie ewidencji gruntów i budynków (Dz U Nr 38 poz 454 z 2001 r.)

Opracowano systemem GEO-MAP. Skala 1 : 1000, PL-2000. Wydrukował(a) : Waldemar Dobaczewski dn. : 2015.09.17 godz: 9:26:03. Strona 1/1