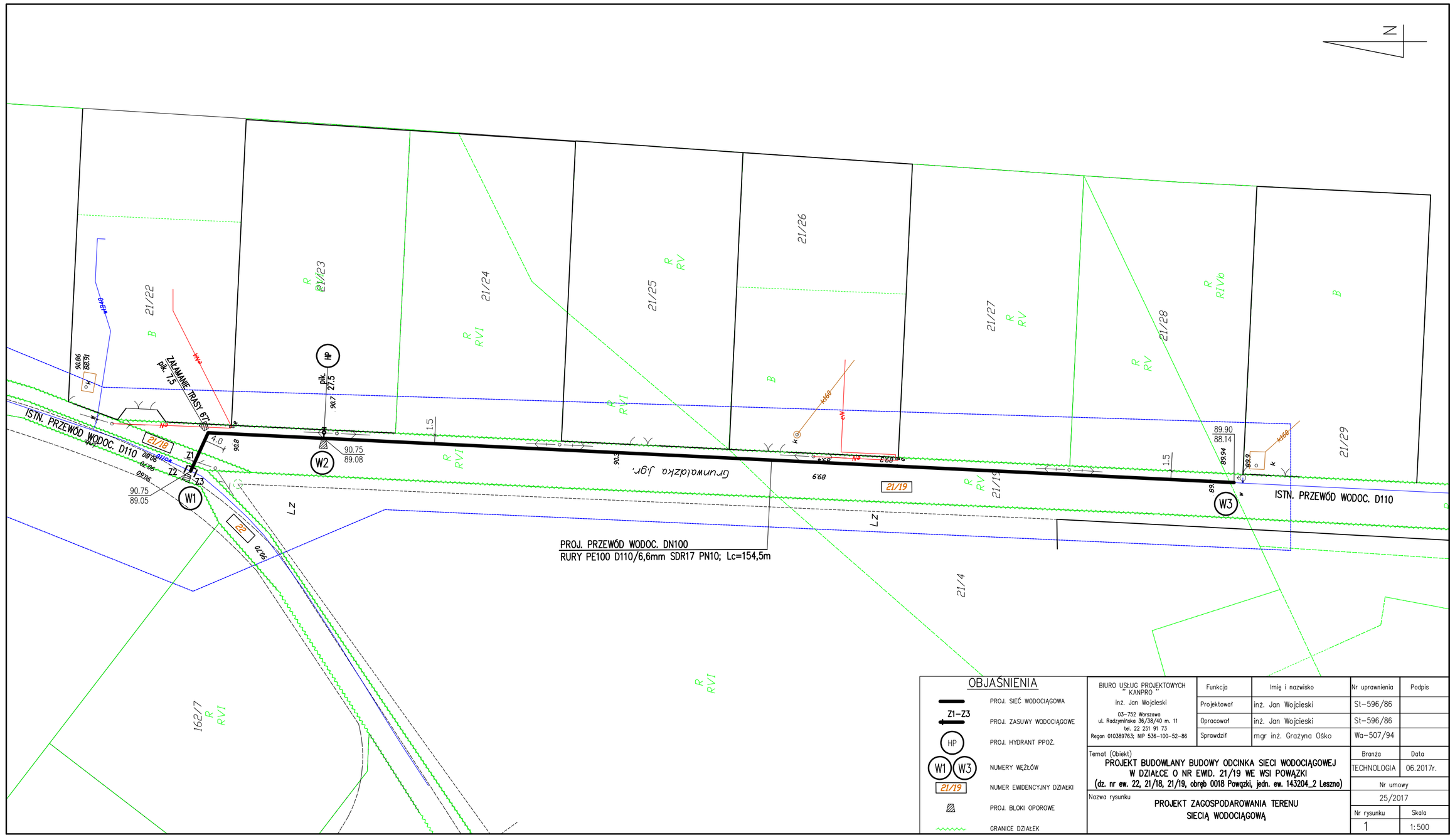

BIURO USŁUG PROJEKTOWYCH KANPRO inż. Jan Wojciński 03–752 Warszawa ul. Radzymińska 36/38/40 m. 11 tel. 22 251 91 73 Regon 010389763, NIP 536-100-52-86	Funkcja	Imię i nazwisko	Nr uprawnienia	Podpis
	Projektował	inż. Jan Wojciński	St-596/86	
	Opracował	inż. Jan Wojciński	St-596/86	
	Sprawdził	mgr inż. Grażyna Olsko	Wa-507/94	

Temat (Obiekt)
PROJEKT BUDOWLANY BUDOWY ODCINKA SIECI WODOCIĄGOWEJ W DZIAŁCE O NR EWID. 21/19 WE WSI POWĄZKI
(dz. nr ew. 22, 21/18, 21/19, obręb 0018 Powązki, jedn. ew. 143204_2 Leszno)

Nazwa rysunku
PROJEKT ZAGOSPODAROWANIA TERENU SIECIĄ WODOCIĄGOWĄ

Branża	Data
TECHNOLOGIA	06.2017r.
Nr umowy	
25/2017	
Nr rysunku	Skala
1	1:500