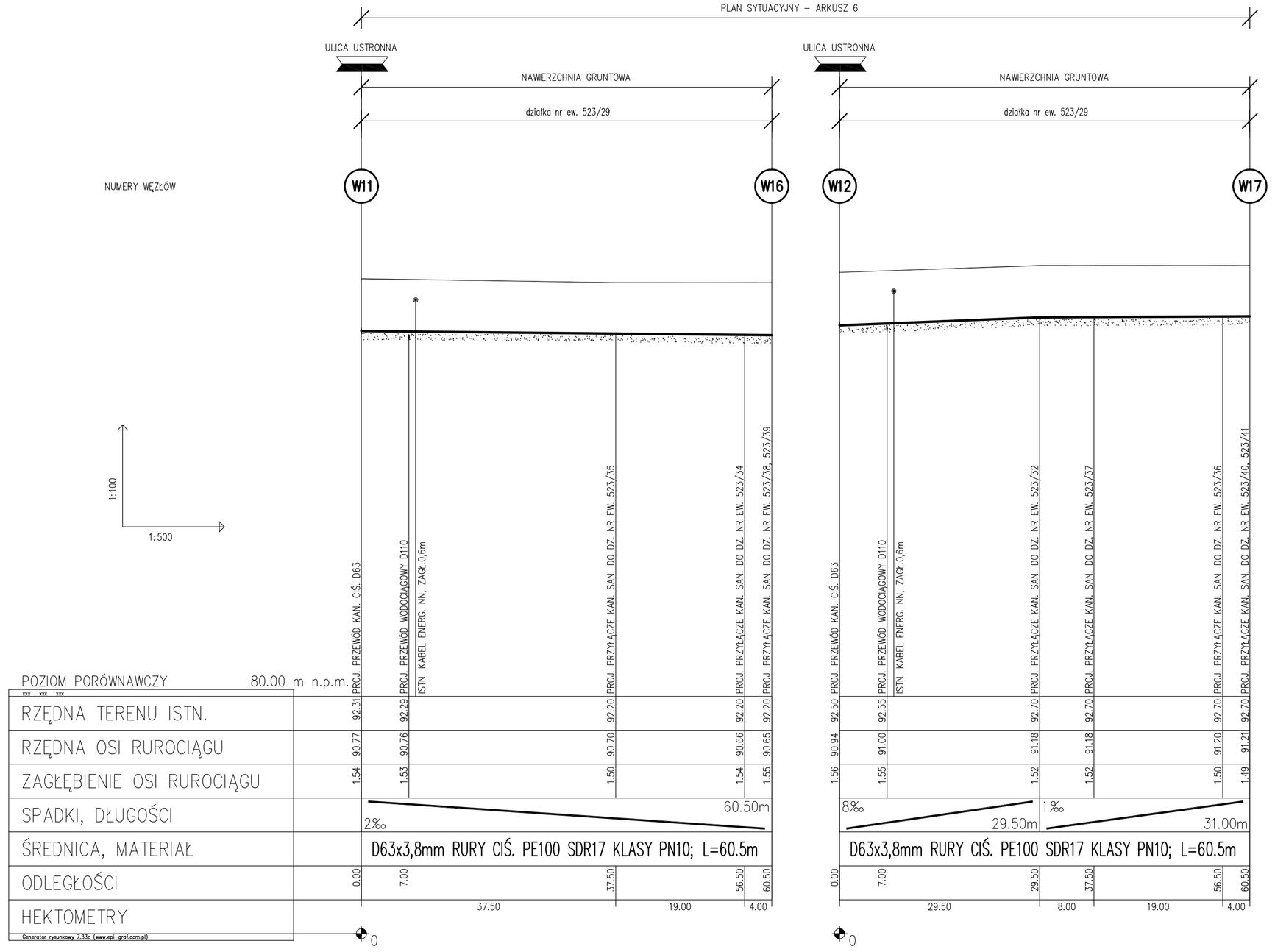

OBJAŚNIENIA

- PROJ. DWUDZIELNA RURA AROTA L=1,0m

UWAGI

1. PRZYŁĄCZA KAN. SANIT. NALEŻY UKŁADAĆ NA 20 cm PODSYPCE Z PIASKU Z OBSYPKĄ Z PIASKU POZBAWIONEGO KAMIENI DO 30 cm PONAD WIERZCH RUR Z RĘCZNYM JEGO ZAGĘSZCZENIEM
2. KANALIZACJĘ GRAWITACYJNĄ NALEŻY WYKONAĆ Z RUR PVC KLASY "S" ZE ŚCIANKĄ LITĄ, SPEŁNIAJĄCYCH WYMAGANIA POLSKIEJ NORMY PN-EN-1401:1999

INSTAL-NET	Funkcja	Imię i nazwisko	Nr uprawnienia	Podpis
Technika instalacyjno-sanitarna	Projektował	mgr inż. Anna Chudzicka	Wlo-384/02	
Cytulice Mała, Spokojna 20 05-152 Czosnów tel. 22 794-13-36	Opracował	mgr inż. Anna Chudzicka	Wlo-384/02	
	Sprawdził	inż. Jan Wojcieski	St-596/86	

Temat (Obiekt) PROJEKT BUDOWLANY BUDOWY SIECI KANALIZACJI SANITARNEJ W ULICACH BRZOZOWEJ, WESOŁEJ I ZIELONEJ W ZABORÓWKU, gm. LESZNO	Branża	Data	
	TECHNOLOGIA	12.2015r.	
	Nr umowy		
	67/2015		
Nazwa rysunku PROFIL PODŁUŻNY ODCINKI W11 – W16; W12 – W17	Nr rysunku	Skala	
	17	1:100/1:500	