

Instal-Net

Technika instalacyjno-sanitarna

Cybulice Małe, ul. Spokojna 20, 05-152 Czosnów
tel. 501-752-845 NIP: 951-106-25-15
tel. 22 794-13-36 REGON: 140006994
e-mail: instal-net@wp.pl

MBS w Łomiankach Oddział w Czosnowie
ul. Gminna 6
Nr 39 8009 1046 0012 2379 2002 0001

Temat: (Obiekt): **Projekt budowlany budowy sieci wodociągowej
w ulicy Widokowej w Lesznie**

**(dz. nr ew. 297, 371, 376/1, 382/1, 390/4, 398/1, 399/1, 402/1, 359/22, 359/21,
359/19; obręb 0011 Leszno, jedn. ew. 143204 2 Leszno)**

Klasyfikacja robót wg Wspólnego Słownika Zamówień:
- 45233200-1 Roboty w zakresie różnych nawierzchni
- 45111200-0 Roboty w zakresie przygotowania terenu pod budowę i roboty ziemne
- 45111240-2 Roboty w zakresie odwadniania gruntu
- 45231300-8 Roboty budowlane w zakresie budowy wodociągów i rurociągów do odprowadzania ścieków

Kategoria obiektu: **XXVI – sieci wodociągowe i kanalizacyjne**
budowlanego

Adres obiektu: **ulica Widokowa, Leszno**

Branża: **Sanitarna**

Stadium: **PB**

Zamawiający: **Gmina Leszno**
05-084 Leszno, Al. Wojska Polskiego 21

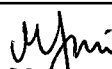
	Imię i nazwisko	Nr uprawnień	Podpis
Projektant	mgr inż. Anna Chudzicka	Wa - 384/02	 mgr inż. Anna Chudzicka Upr. bud. do proj. i kier. rob. bud. bez ograniczeń w specjalności instalacyjnej w zakresie sieci, instalacji i urządzeń: wodociągowych i kanaliza- cyjnych, ciepłych, went. i gazowych Wa-384/02
Sprawdził	mgr inż. Małgorzata Flis	Wa-115/02	 mgr inż. Małgorzata Flis Uprawnienia budowlane do projektowania bez ograniczeń nr Wa-115/02 w zakresie sieci, instalacji i urządzeń: wodociągowych i kanalizacyjnych, ciepłych, wentylacyjnych i gazowych

000589041
URZĄD GMINY w LESZNIE

05-084 LESZNO
pow. warszawski zachodni
woj. mazowieckie
tel. 725 84 52, 725 80 05

*Pod współczesnym kierownictwem
opiniuje bez uwag*

ZASTĘPCA KIEROWNIKA
Referatu gospodarki komunalnej

30 LIS 2017
mgr inż. Dorothea Gamdzik

*Opiniuje bez uwag
pod kierownictwem technika
w drodze gminnego 30.11.2017r.
30.11.2017r.*

Z up. W O T A

[Signature]
inż. Paweł Latoszek
Kierow. i Referatu
gospodarki komunalnej

SPIS ZAWARTOŚCI

I.	Część formalno-prawna	2
	- orientacja	3
	- oświadczenie projektanta i sprawdzającego	4
	- uprawnienia projektanta i sprawdzającego	5-6
	- zaświadczenie o przynależności projektanta i sprawdzającego do Mazowieckiej Okręgowej Izby Inżynierów Budownictwa	7-8
	- warunki techniczne nr 99/2017 z dnia 07.11.2017r. dla projektu i realizacji sieci wodociągowej	9
	- uzgodnienie PERN S.A. - pismo nr TMZN.5117.307.2017 z 06.11.2017r.	10-12
	- decyzja Nr 1618/2017 z 10.11.2017r. Wójta Gminy Leszno w sprawie zgody na lokalizację sieci wodociągowej w pasie drogi gminnej	13-18
	- protokół z narady koordynacyjnej Starosty Warszawskiego Zachodniego z dnia 23.11.2017r. w sprawie NR OD.6630.809.2017	19
	- załącznik graficzny do opinii jw.	20-25
	- wypisy z ksiąg wieczystych działek o nr ewid. 359/22, 359/21, 359/19	26-31
	- zgody współwłaścicieli działek o nr ewid. 359/22, 359/21, 359/19	32-41
II.	Część projektowa	42
	Mapa do celów projektowych	43-48
A	Opis techniczny do projektu zagospodarowania terenu siecią wodociągową z określeniem obszaru oddziaływania	49
B	Opis techniczny do projektu budowlanego	50-61
1.1	Projekt zagospodarowania terenu siecią wodociągową – arkusz 1	62
1.2	Projekt zagospodarowania terenu siecią wodociągową – arkusz 2	63
2	Profil podłużny przewodu wodociągowego odcinek W1-W9	64
3	Profil podłużny przewodu wodociągowego odcinek W3-W11	65
4	Schematy węzłów	66
5	Schemat obudowy skrzynki do zasuw	67
	Opinia geotechniczna z dokumentacją badań podłoża gruntowego	68-88
	Projekt geotechniczny	89-96

I. Część formalno-prawna

ORIENTACJA

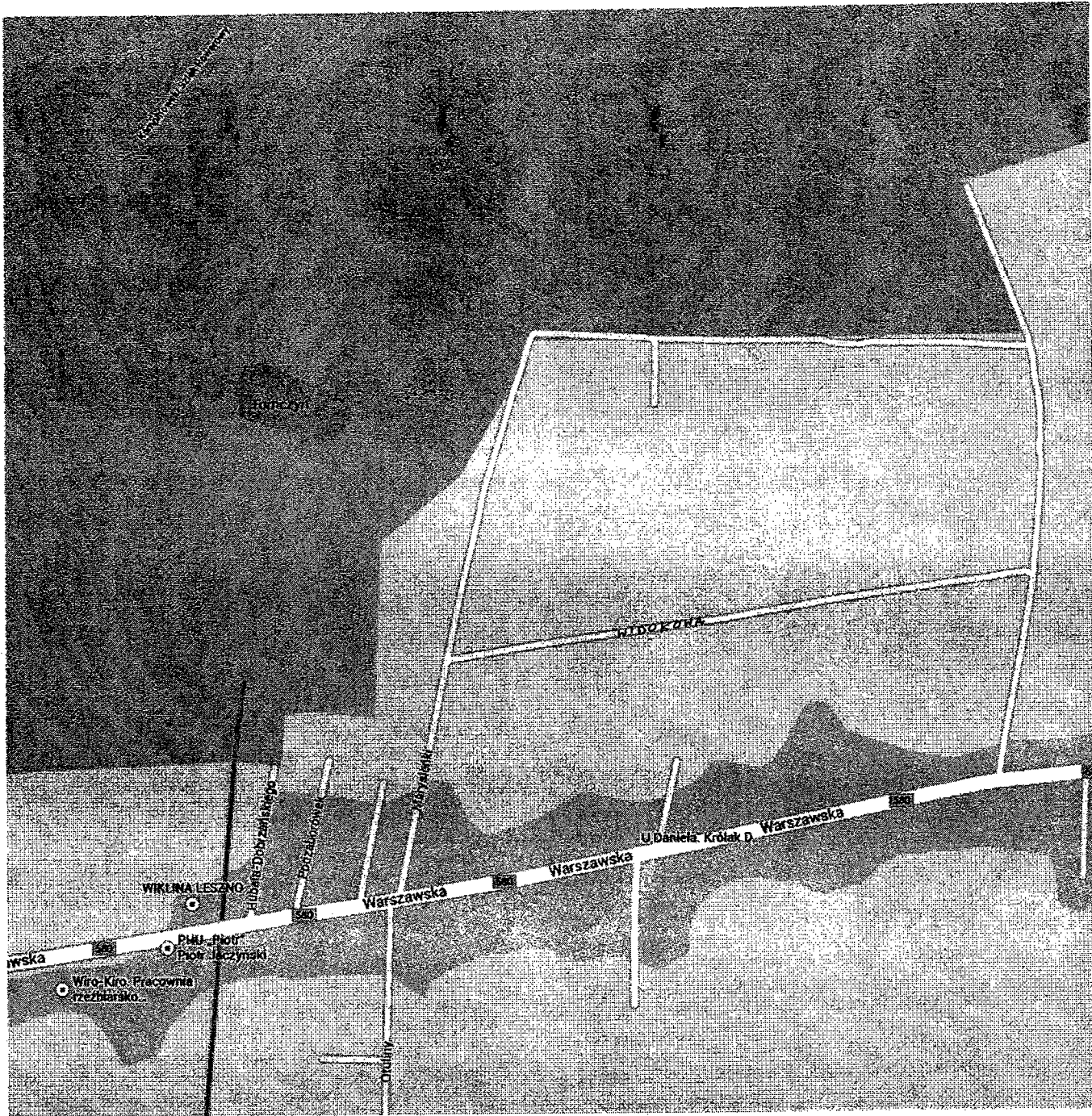

30.11.2017r.

OŚWIADCZENIE

Oświadczamy, że „Projekt budowlany budowy sieci wodociągowej w ulicy Widokowej w Lesznie (dz. nr ew. 297, 371, 376/1, 382/1, 390/4, 398/1, 399/1, 402/1, 359/22, 359/21, 359/19; obręb 0011 Leszno, jedn. ew. 143204_2 Leszno)” został sporządzony zgodnie z obowiązującymi przepisami i zasadami wiedzy technicznej oraz zgodnie z art. 20 ust. 1 pkt. 1b prawa budowlanego posiada informacje dotyczące bezpieczeństwa i ochrony zdrowia.

Sprawdzający
mgr inż. Małgorzata Flis

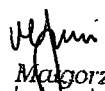
mgr inż. Małgorzata Flis
Uprawnienia budowlane do projektowania
bez ograniczeń nr Wa-115/02
w zakresie sieci, instalacji i urządzeń:
wodociągowych i kanalizacyjnych,
cieplnych, wentylacyjnych i gazowych

Projektant
mgr inż. Anna Chudzička

mgr inż. Anna Chudzička
Upr. bud. do proj. i kier. rob. bud. bez ograniczeń
w specjalności instalacyjnej w zakresie sieci,
instalacji i urządzeń: wodociągowych i kanaliza-
cyjnych, ciepłych, went. i gazowych Wa-384/02

DECYZJA NR 440 /U/02

Na podstawie art. 13 i 14 ustawy z dnia 7 lipca 1994 r. Prawo budowlane (Dz.U.Nr 89 z 1994 r. poz. 414) z późn.zm.oraz § 9 rozporządzenia Ministra Gospodarki Przestrzennej i Budownictwa z dnia 30 grudnia 1994 r. w sprawie samodzielnych funkcji technicznych w budownictwie (Dz.U.Nr 8 z 1995 r. poz. 38), w związku z art. 104 § 1 i 2 Kpa, po rozpatrzeniu wniosku Pani mgr inż. Anny Katarzyny Chudzickiej, na podstawie dokumentów stwierdzających wymagane wykształcenie i praktykę zawodową oraz na podstawie pozytywnej oceny z egzaminu na uprawnienia budowlane złożonego przed Komisją egzaminacyjną,-

N A D A J Ę

Pani Annie Katarzynie Chudzickiej
magister inżynier inżynierii środowiska
ur. dnia 25 czerwca 1963 r. w Warszawie

**UPRAWNIENIA BUDOWLANE
DO PROJEKTOWANIA I KIEROWANIA ROBOTAMI
BEZ OGRANICZEŃ
W SPECJALNOŚCI INSTALACYJNEJ
W ZAKRESIE SIECI, INSTALACJI I URZĄDZEŃ:
WODOCIĄGOWYCH I KANALIZACYJNYCH,
CIEPLNYCH, WENTYLACYJNYCH I GAZOWYCH**

Zgodnie z § 4 ust. 2 rozporządzenia Ministra Gospodarki Przestrzennej i Budownictwa z dnia 30 grudnia 1994 r. uprawnienia budowlane do projektowania bez ograniczeń stanowią również podstawę do sprawdzania projektów budowlanych w specjalności objętej tymi uprawnieniami.

UZASADNIENIE

W związku z potwierdzeniem przez Komisję egzaminacyjną, powołaną przez Wojewodę Mazowieckiego Zarządzeniem Nr 111 z dnia 03 czerwca 2002 r., i zmieniającym je Zarządzeniem Nr 185 A z dnia 09.09.2002 r., posiadania przez Panią mgr inż. Annę Katarzynę Chudzicką wymaganego prawem wykształcenia oraz praktyki zawodowej koniecznej do uzyskania uprawnień budowlanych w powyższej specjalności i po uzyskaniu pozytywnego wyniku z egzaminu na uprawnienia budowlane - orzeczono jak w sentencji.

Od niniejszej decyzji przysługuje odwołanie do Głównego Inspektora Nadzoru Budowlanego w terminie 14 dni od daty otrzymania decyzji za pośrednictwem Wojewody Mazowieckiego.



Z p. WOJEWODY MAZOWIECKIEGO

mgr inż. arch. Witold Kuczyński
p.o. Zastępcy Dyrektora Wydziału
Rozwoju Regionalnego, Architektury
i Zagospodarowania Przestrzennego

Za zgodność z oryginałem:

mgr inż. Anna Chudzicka

Nr ewid.uprawnień: Wa-115/02

DECYZJA NR 112 /U/02

Na podstawie art. 13 i 14 ustawy z dnia 7 lipca 1994 r. Prawo budowlane (Dz.U.Nr 89 z 1994 r. poz. 414) z późn.zm. oraz § 9 rozporządzenia Ministra Gospodarki Przestrzennej i Budownictwa z dnia 30 grudnia 1994 r. w sprawie samodzielnych funkcji technicznych w budownictwie (Dz.U.Nr 8 z 1995 r. poz. 38), w związku z art. 104 § 1 i 2 Kpa, po rozpatrzeniu wniosku Pani mgr inż. Małgorzaty Zofii Flis, na podstawie dokumentów stwierdzających wymagane wykształcenie i praktykę zawodową oraz na podstawie pozytywnej oceny z egzaminu na uprawnienia budowlane złożonego przed Komisją egzaminacyjną,-

N A D A J Ę

Pani Małgorzacie Zofii Flis
magistrowi inżynierowi inżynierii środowiska
ur. dnia 17 października 1963 r. w Warszawie

UPRAWNIENIA BUDOWLANE DO PROJEKTOWANIA
BEZ OGRANICZEŃ
W SPECJALNOŚCI INSTALACYJNEJ
W ZAKRESIE SIECI, INSTALACJI I URZĄDZEŃ:
WODOCIĄGOWYCH I KANALIZACYJNYCH,
CIEPLNYCH, WENTYLACYJNYCH I GAZOWYCH

Zgodnie z § 4 ust. 2 rozporządzenia Ministra Gospodarki Przestrzennej i Budownictwa z dnia 30 grudnia 1994 r. uprawnienia budowlane do projektowania bez ograniczeń stanowią również podstawę do sprawdzania projektów budowlanych w specjalności objętej tymi uprawnieniami.

UZASADNIENIE

W związku z potwierdzeniem przez Komisję egzaminacyjną, powołaną przez Wojewodę Mazowieckiego Zarządzeniem Nr 111 z dnia 03 czerwca 2002 r., posiadania przez Panią mgr inż. Małgorzatę Zofię Flis wymaganego prawem wykształcenia oraz praktyki zawodowej koniecznej do uzyskania uprawnień budowlanych w powyższej specjalności i po uzyskaniu pozytywnego wyniku z egzaminu na uprawnienia budowlane - orzeczono jak w sentencji.

Od niniejszej decyzji przysługuje odwołanie do Głównego Inspektora Nadzoru Budowlanego w terminie 14 dni od daty otrzymania decyzji za pośrednictwem Wojewody Mazowieckiego.

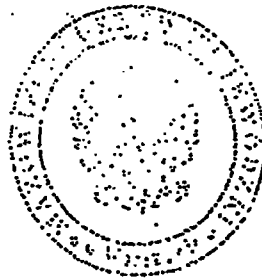

Z Urz. WOJEWODY MAZOWIECKIEGO

Witold Kuczyński
mgr inż. arch. Witold Kuczyński
Pomocnik Dyrektora Urzędu
Planowania Regionalnego, Architektury
i Zagospodarowania Przestrzennego

Za zgodność z oryginałem

Anna Chudzińska
mgr inż. Anna Chudzińska

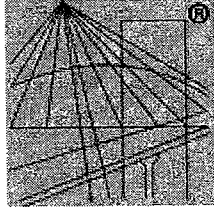

P O L S K A
I Z B A
I N Ż Y N I E R Ó W
B U D O W N I C T W A

Zaświadczenie

o numerze weryfikacyjnym:

MAZ-YLG-Z25-WJD *

Pani ANNA KATARZYNA CHUDZICKA o numerze ewidencyjnym MAZ/IS/1706/01
adres zamieszkania ul. JANA PAWŁA II 67 m 59, 01-038 WARSZAWA
jest członkiem Mazowieckiej Okręgowej Izby Inżynierów Budownictwa i posiada wymagane
ubezpieczenie od odpowiedzialności cywilnej.
Niniejsze zaświadczenie jest ważne od 2017-01-01 do 2017-12-31.

Zaświadczenie zostało wygenerowane elektronicznie i opatrzone bezpiecznym podpisem elektronicznym
weryfikowanym przy pomocy ważnego kwalifikowanego certyfikatu w dniu 2016-11-29 roku przez:

Mieczysław Grodzki, Przewodniczący Rady Mazowieckiej Okręgowej Izby Inżynierów Budownictwa.

(Zgodnie art. 5 ust 2 ustawy z dnia 18 września 2001 r. o podpisie elektronicznym (Dz. U. 2001 Nr 130 poz. 1450) dane w postaci
elektronicznej opatrzone bezpiecznym podpisem elektronicznym weryfikowanym przy pomocy ważnego kwalifikowanego certyfikatu są
równoważne pod względem skutków prawnych dokumentom opatrzonym podpisami własnoręcznymi.)

* Weryfikację poprawności danych w niniejszym zaświadczeniu można sprawdzić za pomocą numeru weryfikacyjnego zaświadczenia na
stronie Polskiej Izby Inżynierów Budownictwa www.piib.org.pl lub kontaktując się z biurem właściwej Okręgowej Izby Inżynierów
Budownictwa.

Za zgodność z oryginałem.

mgr inż. Anna Chudzicka

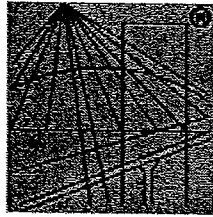

P O L S K A
I Z B A
I N Ż Y N I E R Ó W
B U D O W N I C T W A

Zaświadczenie

o numerze weryfikacyjnym:

MAZ-B9I-SSQ-3F3 *

Pani MAŁGORZATA ZOFIA FLIS o numerze ewidencyjnym MAZ/IS/6024/02
adres zamieszkania ul. SARMACKA 7 C m. 7, 02-972 WARSZAWA
jest członkiem Mazowieckiej Okręgowej Izby Inżynierów Budownictwa i posiada wymagane
ubezpieczenie od odpowiedzialności cywilnej.

Niniejsze zaświadczenie jest ważne od 2017-10-01 do 2018-03-31.

Zaświadczenie zostało wygenerowane elektronicznie i opatrzone bezpiecznym podpisem elektronicznym
weryfikowanym przy pomocy ważnego kwalifikowanego certyfikatu w dniu 2017-09-18 roku przez:

Mieczysław Grodzki, Przewodniczący Rady Mazowieckiej Okręgowej Izby Inżynierów Budownictwa.

(Zgodnie art. 5 ust 2 ustawy z dnia 18 września 2001 r. o podpisie elektronicznym (Dz. U. 2001 Nr 130 poz. 1450) dane w postaci
elektronicznej opatrzone bezpiecznym podpisem elektronicznym weryfikowanym przy pomocy ważnego kwalifikowanego certyfikatu są
równoważne pod względem skutków prawnych dokumentom opatrzonym podpisami własnoręcznymi.)

* Weryfikację poprawności danych w niniejszym zaświadczeniu można sprawdzić za pomocą numeru weryfikacyjnego zaświadczenia na
stronie Polskiej Izby Inżynierów Budownictwa www.piib.org.pl lub kontaktując się z biurem właściwej Okręgowej Izby Inżynierów
Budownictwa.

Za zgodność z oryginałem

mgr inż. Anna Chudzicka



Gmina
LESZNO

GK.7021.WT.99.2017.DG

Warunki techniczne nr 99/2017 z dnia 07.11.2017r. dla projektu i realizacji sieci wodociągowej

**Gmina Leszno – działki nr ewid. 297, 371, ul. Widokowa oraz nr ewid. 359/22, 359/21, 359/19
w miejscowości Leszno, Gmina Leszno**

Gmina Leszno właściciel i zarządzający siecią wodociągową – ustala następujące warunki techniczne dla projektu i realizacji sieci wodociągowej:

I. Warunki dla projektu

1. Zaprojektować nowy odcinek sieci wodociągowej \varnothing 110 (PE 100 SDR17 na ciśnienie nominalne PN 10) w ul. Widokowej w m. Leszno.
2. Trasę wodociągu zaprojektować po działkach: nr ewid. 297 i 371 stanowiących drogi gminne oraz nr ewid. 359/22, 359/21, 359/19 stanowiących własność prywatną po uzyskaniu pisemnej zgody właścicieli.
3. Połączenie z istniejącym wodociągiem gminnym \varnothing 160 zaprojektować na działce nr ewid. 297 z 2 zasuwanami DN 100 na wodociągu projektowanym i DN 150 na wodociągu istniejącym za połączeniem, (zalecana klasy AKWA lub równoważna, zasuwa powinna posiadać suchą strefę uszczelnienia trzpienia, której oringi można wymieniać przy pracującej zasuwie w dowolnym ustawieniu klina).
4. Na odcinku w działki nr ewid. 359/22, 359/21, 359/19 zaprojektować zasuwę DN 100 (zalecana klasy AKWA lub równoważna, zasuwa powinna posiadać suchą strefę uszczelnienia trzpienia, której oringi można wymieniać przy pracującej zasuwie w dowolnym ustawieniu klina).
5. Na wodociągu zaprojektować hydranty p.poż. DN 80 (zalecany klasy AKWA lub równoważna) z zasuwą odcinającą (zasuwa powinna posiadać suchą strefę uszczelnienia trzpienia, której oringi można wymieniać przy pracującej zasuwie w dowolnym ustawieniu klina).
6. Trasę wodociągu przedstawić do uzgodnienia na naradzie koordynacyjnej.
7. Dokumentację projektową należy uzgodnić w Urzędzie Gminy Leszno.

II. Warunki dla realizacji

1. Roboty ziemne należy wykonać zgodnie z normą PN-B-10736/99 – „Roboty ziemne. Wykopy otwarte dla przewodów wodociągowych i kanalizacyjnych. Warunki techniczne wykonania” oraz z normą PN-68/B-06050 – „Roboty ziemne budowlane. Wymagania w zakresie wykonywania i badania przy odbiorze”.
2. Minimalne zagłębienie przewodów wodociągowych musi wynosić 1,4 m.
3. Sieć wodociągową należy ułożyć na podsypce piaskowej o grubości 20 cm. Materiał do podsypki nie może zawierać ostrych kamieni lub innego łamanego materiału.
4. Obsypkę sieci wodociągowej należy wykonać po inspekcji i zatwierdzeniu zakończonego posadowienia. Grubość warstwy obsypki powinna wynosić przynajmniej 20 cm (po zagęszczeniu) powyżej wierzchu przewodu. Materiał służący do wypełnienia musi spełniać te same warunki, co materiał do wykonania podłoża.
5. Nad siecią wodociągową należy ułożyć taśmę lokalizacyjno – ostrzegawczą.
6. Po wykonaniu sieci wodociągowej i przyłącza należy przeprowadzić próbę szczelności przewodów pod nadzorem przedstawiciela Inwestora.
7. Po uzyskaniu pozytywnych wyników próby szczelności i zasypaniu wykopów należy wykonać płukanie i dezynfekcję przewodów.

8. Trasa sieci musi być wytyczona przez uprawnionego geodetę, a tyczenie potwierdzone wpisem do dziennika budowy.
9. Przed zasypaniem ułożonej sieci wymaga ona odbioru (wizualnego) przedstawiciela Inwestora.
10. Wykonany odcinek sieci należy oznakować zgodnie z przepisami (tabliczki określające położenie zasuwu głównej, zasuwu hydrantowej, skrzynki uliczne zabezpieczone prefabrykatami).
11. Warunkiem odbioru jest dostarczenie przez Wykonawcę pozytywnych wyników badań bakteriologicznych jakości wody z wykonanego odcinka sieci. Pobór prób wody odbywa się przez uprawnionego pracownika PSSE w Ożarowie Maz. lub innej uprawnionej do tego jednostki w obecności uprawnionego pracownika Gminy.
12. Zakończenie robót powinno być poświadczane odpowiednim wpisem wykonawcy do dziennika budowy i udzieleniem gwarancji na wykonane prace.
13. Przebieg trasy sieci musi być potwierdzony powykonawczą inwentaryzacją geodezyjną.

Pozostałe warunki określone zostaną podczas prowadzonej procedury dla wyłonienia Wykonawcy inwestycji.

Osobą upoważnioną z ramienia Gminy do udzielania informacji i wyjaśnień dotyczących „warunków technicznych” oraz nadzoru przebiegu prac i ich odbioru jest:
z-ca kierownika Referatu gospodarki komunalnej – Dorota Gamdzyk
tel. 509-059-673, fax. (22) 725-81-90

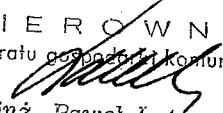
K I E R O W N I K
Referatu gospodarki komunalnej

inż. Paweł Latószelek

- **ww. warunki techniczne są ważne przez 2 lata licząc od daty sporządzenia,**
- **warunki techniczne wymagają zmiany, jeżeli w tym czasie nastąpiła stosowna zmiana uzbrojenia terenu.**

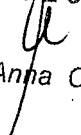
Otrzymałem/am
(podpis właściciela nieruchomości lub osoby upoważnionej - potwierdzenie zapoznania się z niniejszymi warunkami).

Za zgodność z oryginałem

mgr inż. Anna Chudzicka

PERN S.A.

ul. Wyszogrodzka 133, 09-410 Płock

e-mail: pern@pern.pl

tel: +48 (24) 266 23 00

fax: +48 (24) 266 22 03

www.pern.pl

PERN

Płock, dnia 6 listopada 2017 roku

Nasz znak: **TMZN.5117.307.2017**

Gmina Leszno
Al. Wojska Polskiego 21
05-084 Leszno
Adres korespondencyjny:
Anna Chudzicka
Ul. Spokojna 20
05-152 Cybulice Małe

Dotyczy: budowy sieci wodociągowej w miejscu skrzyżowania z rurociągiem naftowym i linią światłowodową PERN S.A. w miejscowości Leszno ul. Widokowa gm. Leszno.

W odpowiedzi na pismo z dnia 25.10.2017r informujemy, że uzgadniamy powyższą kolizję przy zachowaniu następujących warunków:

1. Przed przystąpieniem do robót ustalić w obecności przedstawiciela PERN (dane poniżej) lokalizację oraz rzeczywistą rzędną ułożenia infrastruktury PERN - poprzez wykonanie przekopów kontrolnych.
2. Linię światłowodową PERN zabezpieczyć w rurze ochronnej dwudzielnej, której końce wyprowadzić na odległość min. 10 m na północ od miejsca skrzyżowania z projektowanym wodociągiem oraz min. 3 m na południe od miejsca skrzyżowania.
3. Roboty w strefie bezpieczeństwa rurociągu naftowego (w odległości do 6 m od osi rurociągu) oraz w sąsiedztwie linii światłowodowej wykonywać z zachowaniem szczególnej ostrożności w obecności służb eksploatacyjnych PERN S.A. wyznaczonych przez Kierownika Działu Finalnego – Pan Sławomir Jagodziński tel. 24 3672410 lub kom. 512 538 652 .
4. Termin rozpoczęcia prac oraz technologię wykonania uzgodnić telefonicznie min. 14 dni przed planowanym rozpoczęciem robót.
5. Odbiór robót ze strony PERN potwierdzić w notatce służbowej.
6. Inwentaryzację geodezyjną dla miejsc kolizji dostarczyć do naszego przedsiębiorstwa.

Ponadto informujemy, że prowadzenie prac przy użyciu sprzętu ciężkiego w bezpośrednim sąsiedztwie rurociągów naftowych niezgodnie z warunkami może być przyczyną awarii stwarzającej zagrożenie pożarowe, wybuchowe oraz skażenie środowiska.

Warunki niniejszego uzgodnienia ważne są na okres 3 lat.

verte

Zarząd Spółki

Igor Wasilewski
Prezes Zarządu

Rafał Miland
Wiceprezes Zarządu

Sławomir Stachowicz
Wiceprezes Zarządu

Tadeusz Zwierzyński
Wiceprezes Zarządu

Krajowy Rejestr Sądowy - Rejestr Przedsiębiorców w Sądzie Rejonowym dla m. st. Warszawy w Warszawie
XIV Wydział Gospodarczy Krajowego Rejestru Sądowego Nr KRS 0000069559 NIP: 774 - 00 - 03 - 097
Wysokość kapitału zakładowego i wpłaconego: 1 235 977 500 zł



Przedmiotową sprawę prowadzi Zespół Administracji Nieruchomościami - tel. 24 2662667 lub 2662668.

Załączniki:

- mapa sytuacyjna
- profil skrzyżowania

Do wiadomości:

1. LPF1
2. TMZN a/a IK

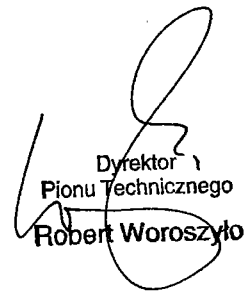

Dyrektor
Pionu Technicznego
Robert Woroszyło

Za zgodność z oryginałem

mgr inż. Anna Chudzicka

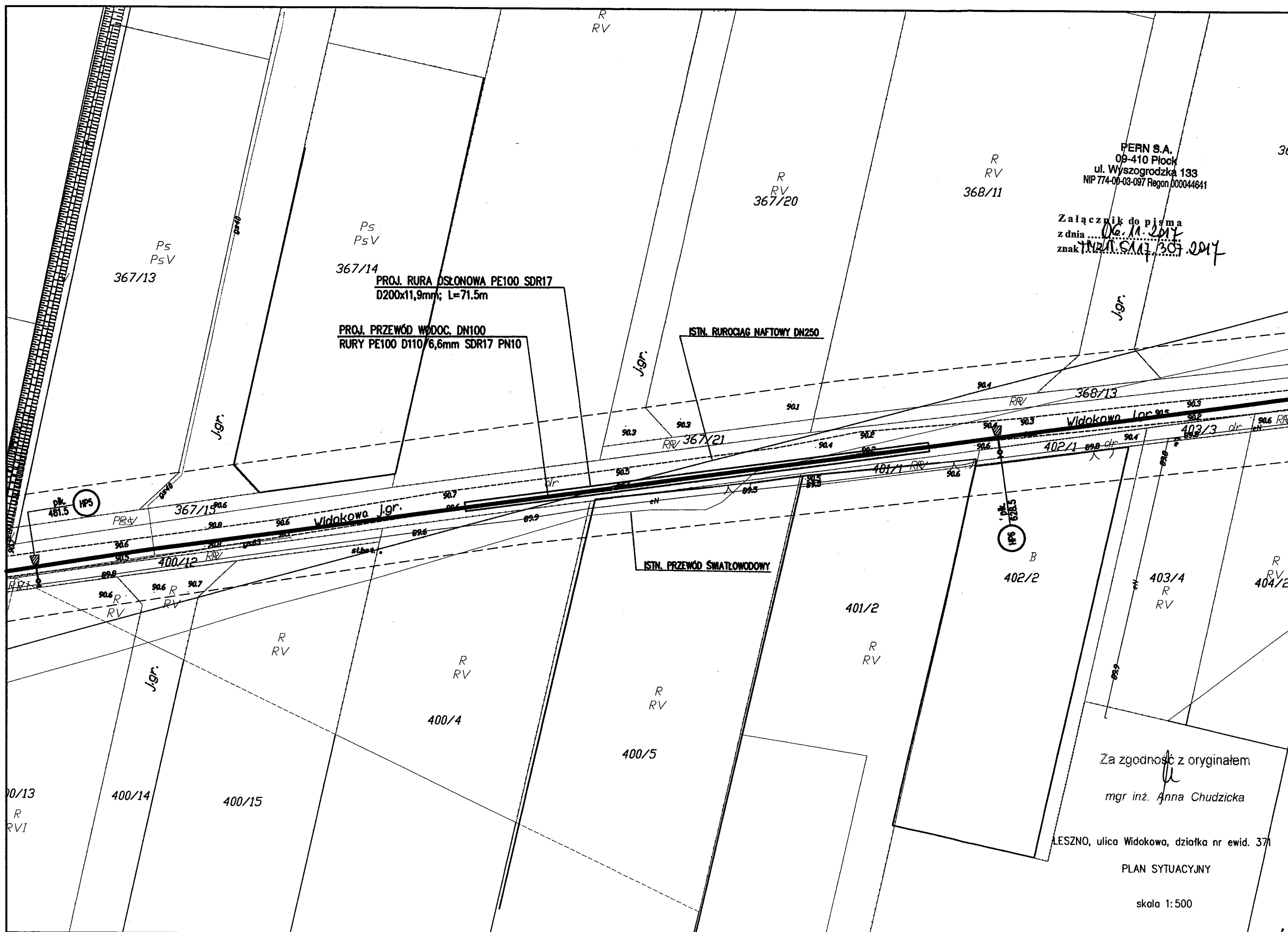

PERN S.A.
 09-410 Plock
 ul. Wyszogrodzka 133
 NIP 774-00-03-097 Regon 000044641

Załącznik do pisma
 z dnia 06.11.2017
 znak INP.511.307.2017

Ps
 PsV
 367/14
 PROJ. RURA OSŁONOWA PE100 SDR17
 D200x11,9mm; L=71.5m
 PROJ. PRZEWÓD WODOC. DN100
 RURY PE100 D110/6,6mm SDR17 PN10

ISTN. RUROCIAG NAFTOWY DN250

ISTN. PRZEWÓD SWIATLOWODOWY

Widokowa J.gr. 905

Widokowa J.gr.

Za zgodność z oryginałem
 mgr inż. Anna Chudzička

LESZNO, ulica Widokowa, działka nr ewid. 371

PLAN SYTUACYJNY

skala 1:500

LESZNO, ulica Włodkowa, działka nr ewid. 371
 PROFIL PODŁUŻNY PRZEWODU WODOCIĄGOWEGO
 PRZEJŚCIE POD RUROCIĄGIEM NAFTOWYM

Skala 1:100/1:500

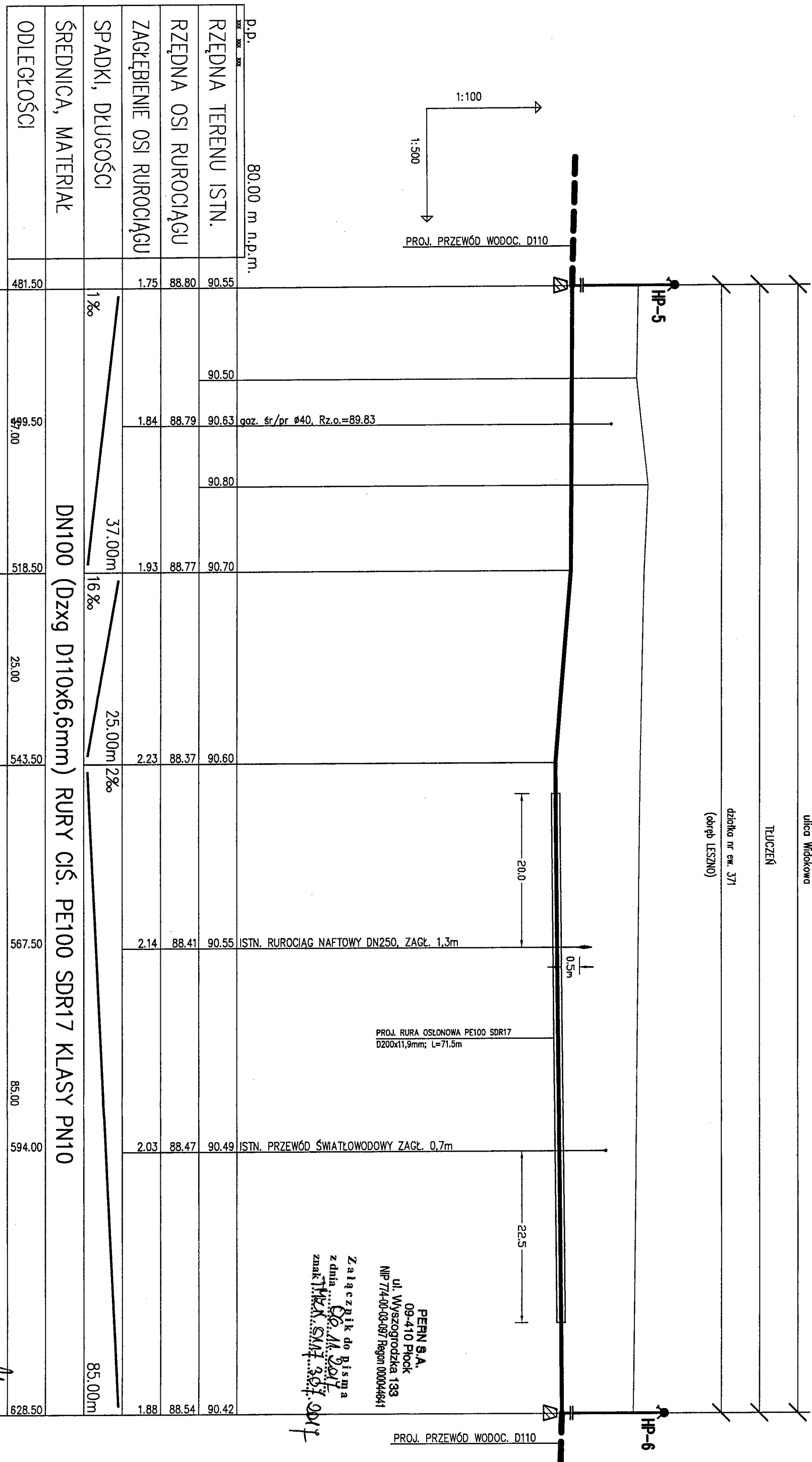

p.p.		80,00 m n.p.m.	
RZĘDNA TERENU ISTN.	90,55	90,50	90,55
RZĘDNA OSI RUROCIĄGU	88,80	90,63	90,70
ZAGŁĘBIENIE OSI RUROCIĄGU	1,75	1,84	1,93
SPADKI, DŁUGOŚCI		37,00m 1%	25,00m 2%
ŚREDNICA, MATERIAŁ		DN100 (Dzxg D110x6,6mm) RURY CIŚ. PE100 SDR17 KLASY PN10	
ODLEGŁOŚCI	481,50	518,50	543,50
		25,00	567,50
		85,00	594,00
		85,00m	628,50

PROJ. RURA OSŁONOWA PE100 SDR17
 D200x11,9mm; L=71,5m

PERN S.A.
 09-410 Płock
 ul. Wyszogrodzka 133
 NIP 774-00-03-097 Regon 000044641

Załącznik do Pisma
 z dnia 06.11.2017
 znak TRX.SMF.307.017

Za zgodności z oryginałem
 mgr inż. Arina Chudzička

mgr inż. Anna Chudzička
 Upr. bud. do proj. i kier. rob. bud. bez ograniczeń
 w specjalności instalacyjnej w zakresie sieci,
 instalacji i urządzeń wodociągowych i kanałiza-
 cyjnych, ciepłych, went. i gazowych Wz-304/02

GK.7230.288.2017.SS

DECYZJA Nr 1618/2017

Na podstawie art.39 ust. 3-3a ust. 4-5 Ustawy z dnia 21 marca 1985 r. o drogach publicznych (tekst jedn. Dz. U z 2013 r. Nr 0, poz. 260 ze zm.) i art. 104 ustawy z dnia 14 czerwca 1960r. Kodeks postępowania administracyjnego (tekst jedn. Dz. U. z 2013r. Nr 0 poz. 267 ze zm.) oraz na podstawie uchwały Rady Gminy Leszno z dnia 29 czerwca 2004 r. Nr XXX/156/2004, po rozpatrzeniu wniosku z dnia 24.10.2017 r. (wplynęło dn. 25.10.2017 r.) złożonego w imieniu inwestora Gminy Leszno al. Wojska Polskiego 21 05-084 Leszno, przez Panią Annę Chudzicką ul. Spokojna 20 Cybulice Małe, 05-152 Czosnów w sprawie zezwolenia na lokalizację infrastruktury technicznej (przewód wodociągowy z hydrantami) w pasie drogowym drogi gminnej ul. Widokowa dz. nr 297, 371, 376/1, 382/1, 390/4, 398/1, 399/1, 402/1 obręb Leszno,

ZEZWALAM

Gminie Leszno z siedzibą al. Wojska Polskiego 21 05-084 Leszno, na lokalizację infrastruktury technicznej (przewód wodociągowy z hydrantami), w pasie drogowym drogi gminnej ul. Widokowa dz. nr 297, 371, 376/1, 382/1, 390/4, 398/1, 399/1, 402/1 obręb Leszno, zgodnie z załącznikiem graficznym do decyzji oraz na warunkach:

1. Uzgodnienia z zarządcą drogi, przed uzyskaniem pozwolenia na budowę, projektu budowlanego obiektu lub urządzenia niezwiązanego z potrzebami zarządzania drogami lub potrzebami ruchu drogowego;
2. Uzyskanie pozwolenia na budowę lub zgłoszenia robót nie wymagających pozwolenia na budowę;
3. Uzyskanie zezwolenia zarządcy drogi na umieszczenie urządzeń infrastruktury technicznej w pasie drogowym, składając wniosek do zarządcy drogi;

Niniejsza decyzja wywołuje skutki prawne pod warunkiem uzyskania pozwolenia na budowę, dokonania zgłoszenia budowy albo wykonania robót budowlanych.

UZASADNIENIE

Wnioskiem z dnia 24.10.2017 r. (wplynęło 25.10.2017 r.), Pani Anna Chudzicka ul. Spokojna 20 Cybulice Małe, 05-152 Czosnów zwróciła się, w imieniu inwestora do Wójta Gminy Leszno o zezwolenie na lokalizację urządzenia infrastruktury technicznej (przewód wodociągowy z hydrantami) w pasie drogowym drogi gminnej ul. Widokowa dz. nr 297, 371, 376/1, 382/1, 390/4, 398/1, 399/1, 402/1 obręb Leszno.

Podstawą prawną do wydania decyzji w przedmiotowym zakresie stanowi art. 39 ust.3 i ust. 3a ustawy z dnia 21 marca 1985r. o drogach publicznych (tekst jedn. Dz. U z 2013 r. Nr 0, poz. 260 ze zm.). Z treści cytowanych przepisów wynika, że w szczególnie uzasadnionych przypadkach lokalizowanie w pasie drogowym obiektów budowlanych lub urządzeń niezwiązanych z potrzebami zarządzania drogami lub potrzebami ruchu drogowego może nastąpić wyłącznie za zezwoleniem właściwego zarządcy drogi, wydanym w drodze decyzji administracyjnej. W decyzji określa się rodzaj inwestycji, sposób, miejsce i warunki jej umieszczenia w pasie drogowym oraz pouczenie Inwestora. Jednocześnie informuję, że urządzenia infrastruktury technicznej w pasie drogowym niezwiązane z drogą, powinny odpowiadać wymogom zawartym w §140 rozporządzenia

Ministra Transportu i Gospodarki Morskiej z dnia 2 marca 1999r. w sprawie warunków technicznych, jakim powinny odpowiadać drogi i ich usytuowanie (Dz. U. z 1999r. Nr 43 poz. 430 z późn. zm.).

Treść decyzji sformułowano w oparciu o przedłożony wniosek Inwestora i wymogi wynikające z odrębnych przepisów.

Przed przystąpieniem do prowadzenia robót w pasie drogowym Inwestor zadania zobowiązany jest uzyskać od zarządcy dróg na zajęcie pasa drogowego zgodnie z art. 40 ust. 1-5 ustawy z dnia 21 marca 1985r. o drogach publicznych (tekst jedn. Dz. U z 2013 r. Nr 0, poz. 260 ze zm.) w celu prowadzenia robót w pasie drogowym oraz na umieszczenie w pasie drogowym urządzeń infrastruktury technicznej niezwiązanych z potrzebami zarządzania drogami lub potrzebami ruchu drogowego.

POUCZENIE

Od niniejszej decyzji służy stronie odwołanie do Samorządowego Kolegium Odwoławczego w Warszawie ul. Kielecka 44, za pośrednictwem Wójta Gminy Leszno w terminie 14 dni od daty doręczenia decyzji. W trakcie biegu terminu do wniesienia odwołania strona może zrzec się prawa do wniesienia odwołania. Z dniem doręczenia Wójtowi oświadczenia o zrzeczeniu się ww. prawa przez ostatnią ze stron postępowania, decyzja staje się ostateczna i prawomocna.

Otrzymują:

1. Anna Chudzicka

Instal-Net

ul. Spokojna 20, Cybulice Małe

05-152 Czosnów

2. a/a



Z up. W Ó J T A

Grzegorz Bonaszkiewicz
Zastępca Wójta

Za zgodność z oryginałem

mgr inż. Anna Chudzicka

Decyzję otrzymałem/-am

(data)

(podpis osoby upoważnionej do odbioru)

Sprawę prowadzi Sylwia Skowrońska

Kontakt: sskowronska@gminaleszno.pl

Załącznik do decyzji
 Nr 1618 / 2017
 z dnia 10.11.2017

54 + 250

MAPA DO CELÓW PROJEKTOWYCH
 SKALA 1:500

OD.6640.1.3562.2017

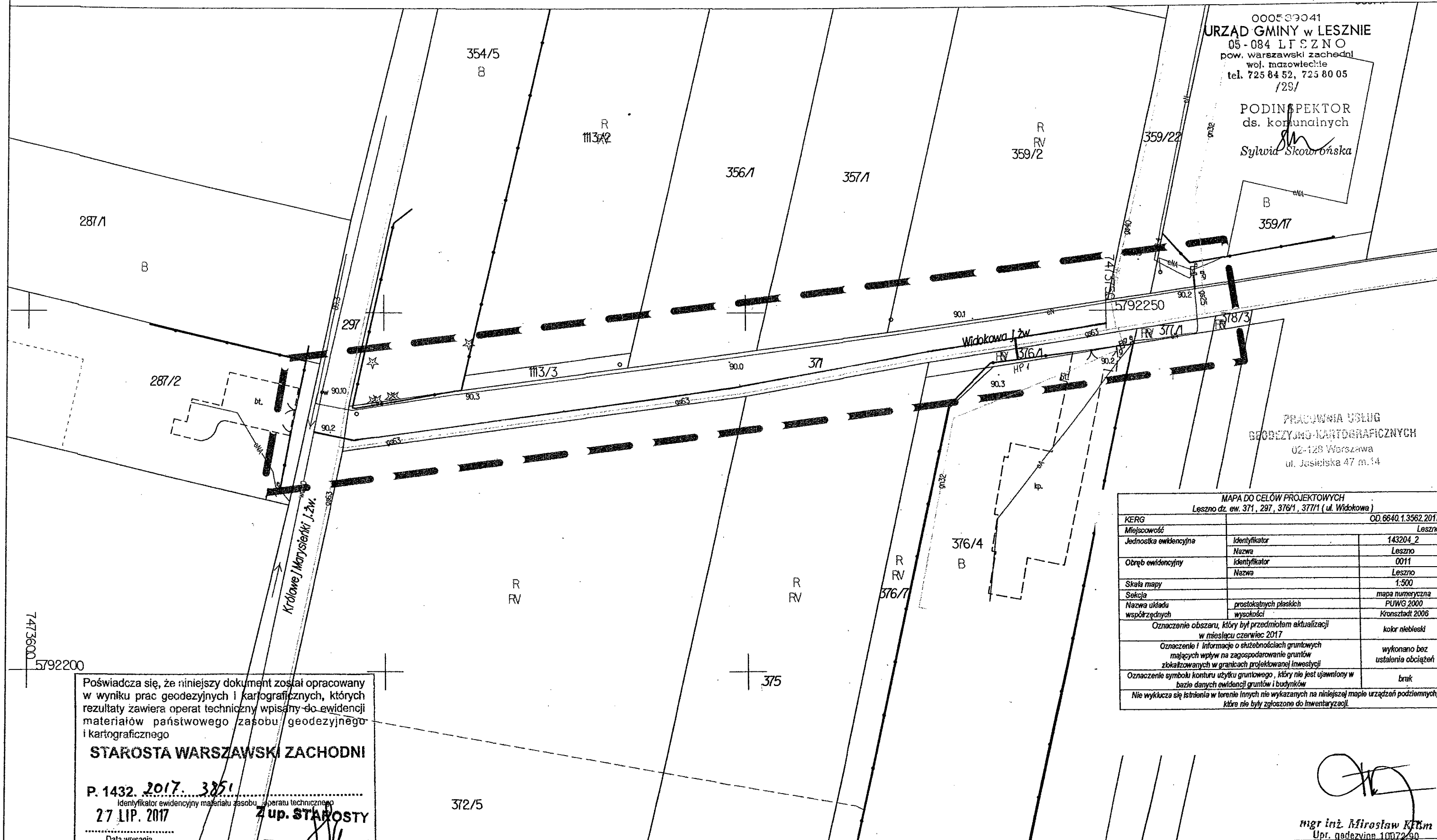

000539041
 URZĄD GMINY w LESZNO
 05-084 LESZNO
 pow. warszawski zachodni
 woj. mazowieckie
 tel. 725 84 52, 725 80 05
 /29/
 PODINSPEKTOR
 ds. kornalnych
 Sylwia Skowrońska

PRACOWNIA USŁUG
 GEODEZYJNO-KARTOGRAFICZNYCH
 02-128 Warszawa
 ul. Jasielska 47 m.14

MAPA DO CELÓW PROJEKTOWYCH Leszno dz. ew. 371, 297, 376/1, 377/1 (ul. Widokowa)		
KERG		OD.6640.1.3562.2017
Miejscowość		Leszno
Jednostka ewidencyjna	Identyfikator	143204_2
	Nazwa	Leszno
Obręb ewidencyjny	Identyfikator	0011
	Nazwa	Leszno
Skala mapy		1:500
Sekcja		mapa numeryczna
Nazwa układu	prostokątnych płaskich	PUWG 2000
Nazwa układu	współrzędnych	Kronsztadt 2006
Oznaczenie obszaru, który był przedmiotem aktualizacji w miesiącu czerwiec 2017		kolor niebieski
Oznaczenie i informacje o służebnościach gruntowych mających wpływ na zagospodarowanie gruntów zlokalizowanych w granicach projektowanej inwestycji		wykonano bez ustalenia obciążeń
Oznaczenie symbolu konturu użytku gruntowego, który nie jest ujawniony w bazie danych ewidencji gruntów i budynków		brak
Nie wykucza się istnienia w terenie innych nie wykazanych na niniejszej mapie urządzeń podziemnych, które nie były zgłoszone do inwentaryzacji.		

Poświadczam, że niniejszy dokument został opracowany w wyniku prac geodezyjnych i kartograficznych, których rezultaty zawiera operat techniczny wpisany do ewidencji materiałów państwowego zasobu geodezyjnego i kartograficznego

STAROSTA WARSZAWSKI ZACHODNI

P. 1432. 2017. 3851
 Identyfikator ewidencyjny materiału zasobu operatu technicznego
 27 LIP. 2017
 Data wypisania operatu technicznego do ewidencji materiałów zasobu

Z up. STAROSTY
 Osoba upoważniająca organ

[Signature]
 mgr inż. Mirosław Kłm
 Upr. geodezyjna 10072/90

MAPA DO CEŁÓW PROJEKTOWYCH
 SKALA 1:500
 Łączy ark. 1

54+250+2,5±55 → 93,1
 1
 029 27 5181

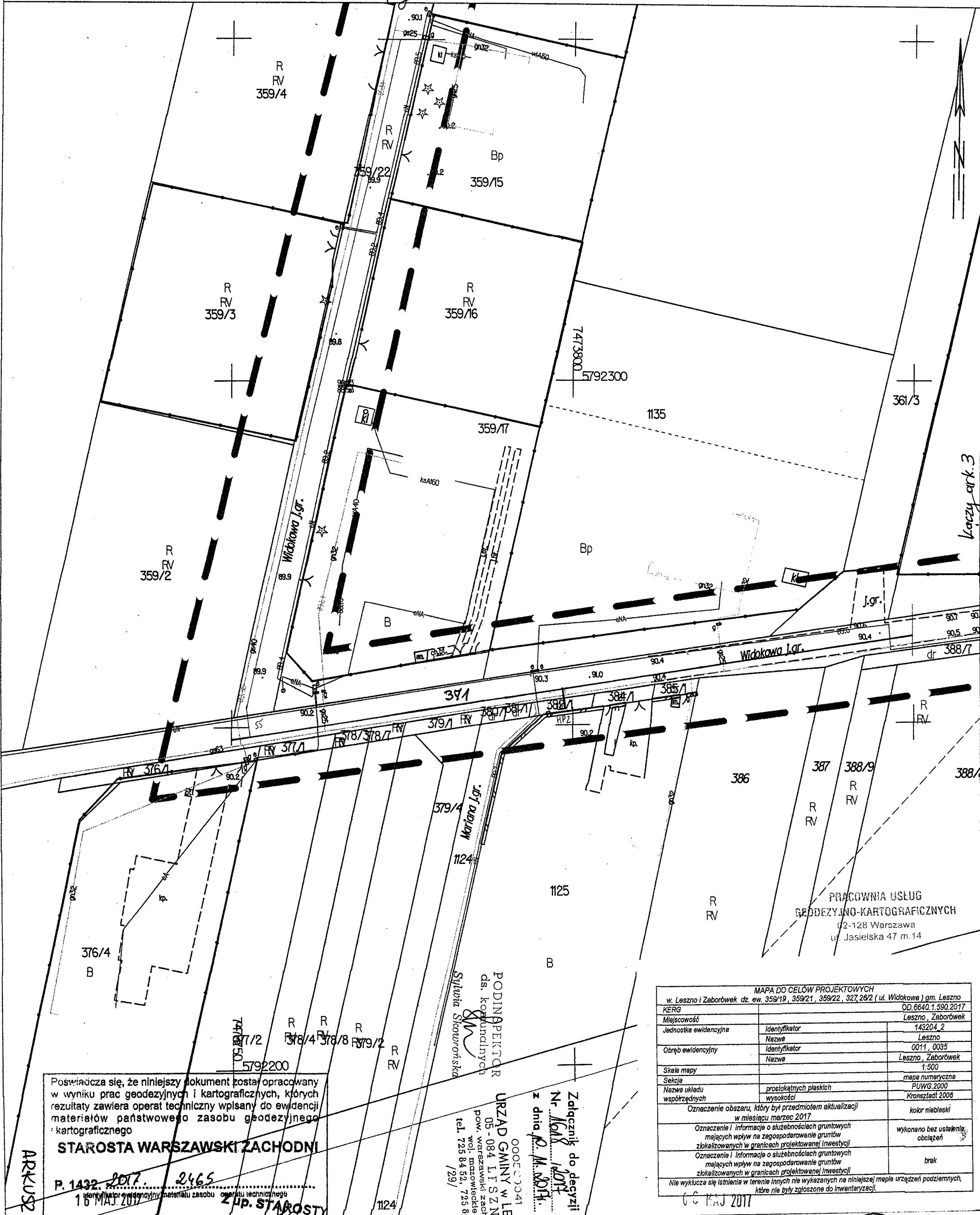

POŚWIADCZA SIĘ, ŻE NINIEJSZY DOKUMENT ZOSTAŁ OPRACOWANY W WYNIKU PRAC GEODEZYJNYCH I KARTOGRAFICZNYCH, KTÓRYCH REZULTATY ZAWIERA OPERAT TECHNICZNY WPISANY DO EWIDENCJI MATERIAŁÓW PAŃSTWOWEGO ZASOBU GEODEZYJNEGO I KARTOGRAFICZNEGO

STAROSTA WARSZAWSKI ZACHODNI

P. 1432. 2017. 2465
 16 MAJ 2017

Z UP. STAROSTY

PODINSPEKTOR
 ds. kopiumalnych
 URZĄD GMINY W LESZNE
 05-084 LT SZNO
 pow. warszawski zachodni
 woj. mazowieckie
 tel. 725 84 52, 725 80 05
 1/29/

Załącznik do decyzji
 Nr 1608/2017
 z dnia 16.05.2017

MAPA DO CEŁÓW PROJEKTOWYCH		
w. Leszno i Zaborówek dz. ew. 359/19, 359/21, 359/22, 327, 262 (ul. Widokowa) gm. Leszno		
KERG	OD.6640.1.590.2017	
Miejscowość	Leszno, Zaborówek	
Jednostka ewidencyjna	Identyfikator	143204_2
	Nazwa	Leszno
Obręb ewidencyjny	Identyfikator	0011_0035
	Nazwa	Leszno, Zaborówek
Skala mapy	1:500	
Sekcje	mapa numeryczna	
Nazwa układu współrzędnych	prostokątnych płaskich	PUWG.2000
	wysokości	Kronstadt 2008
Oznaczenie obszaru, który był przedmiotem aktualizacji w miesiącu marzec 2017		kolor niebieski
Oznaczenie i informacje o służebnościach gruntowych mających wpływ na zagospodarowanie gruntów zlokalizowanych w granicach projektowanej inwestycji		wykonano bez ustalenia obciążeń
Oznaczenie i informacje o służebnościach gruntowych mających wpływ na zagospodarowanie gruntów zlokalizowanych w granicach projektowanej inwestycji		brak
Nie wyklucza się istnienia w terenie innych nie wykazanych na niniejszej mapie urządzeń podziemnych, które nie były zgłoszone do inwentaryzacji.		

ark. 2

mgr inż. Mirosław Kiliński
 Upr. geodezyjne 10072/90

MAPA DO CEŁÓW PROJEKTOWYCH
 SKALA 1:500

Załącznik do decyzji
 Nr 1018 / 2017
 z dnia 10.11.2017

32 + 06

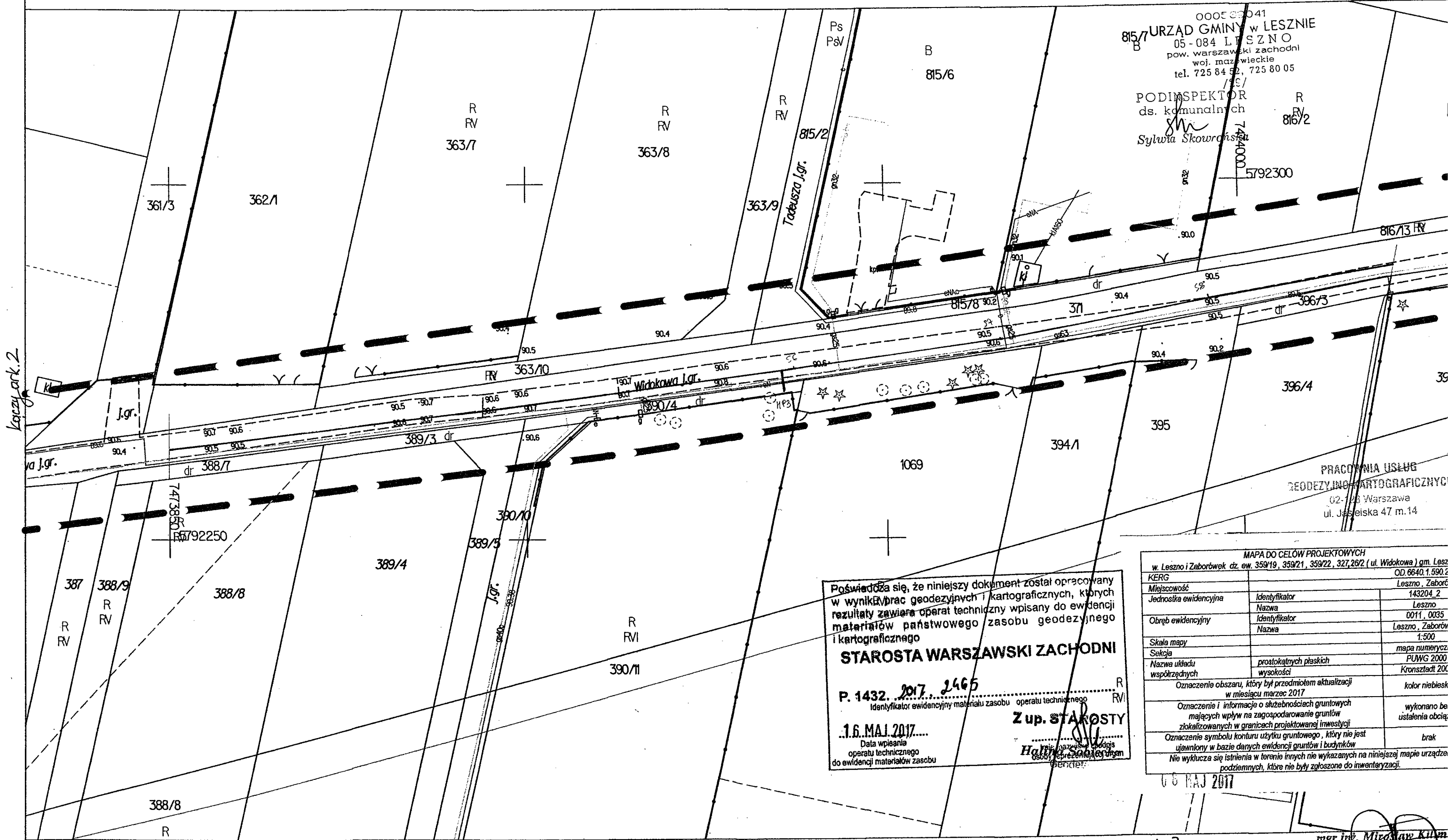

0005 0041
 815/7 URZĄD GMINY w LESZNIE
 05-084 LESZNO
 pow. warszawski zachodni
 woj. mazowieckie
 tel. 725 84 52, 725 80 05

PODINSPEKTOR ds. komunalnych
 Sylwia Skowrońska

R 816/2

5792300

PRACOWNIA USŁUG
 GEODEZYJNO-KARTOGRAFICZNYCH
 02-26 Warszawa
 ul. Jasiejska 47 m.14

POŚWIEDCZA SIĘ, ŻE NINIEJSZY DOKUMENT ZOSTAŁ OPRACOWANY
 W WYNIKU PRAC GEODEZYJNYCH I KARTOGRAFICZNYCH, KTÓRYCH
 WYNIKAMI SĄ OPERATY TECHNICZNE WPISANE DO EWIDENCJI
 MATERIAŁÓW PAŃSTWOWEGO ZASOBU GEODEZYJNEGO
 I KARTOGRAFICZNEGO

STAROSTA WARSZAWSKI ZACHODNI

P. 1432. 2017. 2465
 Identyfikator ewidencyjny materiału zasobu operatu technicznego

16. MAJ 2017
 Data wpisania operatu technicznego do ewidencji materiałów zasobu

Z up. STAROSTY
 Halina Słodki

MAPA DO CEŁÓW PROJEKTOWYCH		
w Leszno i Zaborówek dz. ew. 359/19, 359/21, 359/22, 327, 262 (ul. Widołkowa) gm. Leszno		
KERG		OD. 6640.1.590.2
Miejscowość		Leszno, Zaborówek
Jednostka ewidencyjna	Identyfikator	143204_2
	Nazwa	Leszno
Obręb ewidencyjny	Identyfikator	0011, 0035
	Nazwa	Leszno, Zaborówek
Skala mapy		1:500
Sekcja		mapa numeryczna
Nazwa układu współrzędnych	prostokątnych płaskich	PUNWG 2000
	wysokości	Kronstadt 200
Oznaczenie obszaru, który był przedmiotem aktualizacji w miesiącu marzec 2017		kolor niebieski
Oznaczenie i informacje o służebnościach gruntowych mających wpływ na zagospodarowanie gruntów zlokalizowanych w granicach projektowanej inwestycji		wykonano bez ustalenia obciążenia
Oznaczenie symbolu konturu użytku gruntowego, który nie jest ujęty w bazie danych ewidencji gruntów i budynków		brak
Nie wyklucza się istnienia w terenie innych nie wykazanych na niniejszej mapie urządzeń podziemnych, które nie były zgłoszone do inwentaryzacji.		

16 MAJ 2017

MAPA DO CELÓW PROJEKTOWYCH
 SKALA 1:500

Załącznik do decyzji
 Nr 1618 / 2017
 z dnia 10.11.2017.

267 + 250 = 517
 510 + 135,2

Ps
 PsV
 367/14

000539041
URZĄD GMINY w LESZNE
 05-084 LESZNO
 pow. warszawski zachodni
 woj. mazowieckie
 tel. 725 84 52, 725 80 05
 /29/

PODINSPEKTOR
 ds. korpulentnych
Sylwia Skowrońska

367/17
 J.gr.

817/2
 Ps
 PsV

817/3
 Ps
 PsV

367/16
 J.gr.

90.3
 RV 367/17

R
 816/3V

817/11
 J.gr.

367/15
 FFsV

Widokowa J.gr.

90.5

Łączy ark. 3

371

400/12
 RV

5792300

PRACOWNIA USŁUG
 GEODEZYJNO-KARTOGRAFICZNYCH
 02-128 Warszawa
 ul. Jasielska 47 m.14

816/13 RV

397/3

398/1

398/3

399/2

398/2

397/4

7474050
 5792250
 398/3

R
 RVI

400/13
 R
 RVI

399/3

Podpisuje się, że niniejszy dokument został opracowany w wyniku prac geodezyjnych i kartograficznych, których rezultaty zostały ogólnie wpisane do ewidencji materiałów państwowego zasobu geodezyjnego i kartograficznego.

STAROSTA WARSZAWSKI ZACHODNI

P. 1432. 2017. 2465
 16 MAJ 2017

Z up. STAROSTY
Halina Głuchowska
 Genjeleta

Data wysłania operatu technicznego do ewidencji materiałów zasobu

MAPA DO CELÓW PROJEKTOWYCH		
w. Leszno i Zaborówek dz. ew. 359/19, 359/21, 359/22, 327, 262 (ul. Widokowa) gm. Leszno	OD. 6640.1.590.2017	
KERG	Leszno, Zaborówek	
Miejscowość	Identyfikator	143204_2
Jednostka ewidencyjna	Nazwa	Leszno
Obręb ewidencyjny	Identyfikator	0011_0035
	Nazwa	Leszno, Zaborówek
Skala mapy	1:500	
Sekcja	mapa numeryczna	
Nazwa układu współrzędnych	prostokątnych płaskich	PUWG 2000
	wysokości	Kronsztaadt 2008
Oznaczenie obszaru, który był przedmiotem aktualizacji w miesiącu marzec 2017		
Oznaczenie i informacje o służebnościach gruntowych mających wpływ na zagospodarowanie gruntów zlokalizowanych w granicach projektowanej inwestycji		wykonano bez ustalenia obciążeń
Oznaczenie symbolu konturu użytku gruntowego, który nie jest ujawniony w bazie danych ewidencji gruntów i budynków		brak
Nie wyklucza się istnienia w terenie innych nie wykazanych na niniejszej mapie urządzeń podziemnych, które nie były zgłoszone do inwentaryzacji.		

06 MAJ 2017

ark. 4

Mirosław Kijim
 mgr inż. Mirosław Kijim
 Upr. geodezyjne 10072/90

MAPA DO CEŁÓW PROJEKTOWYCH
 SKALA 1:500

Załącznik do decyzji

Nr 1618 / 2017

z dnia 10. M. 2017

510 + 135,0 + 131,5 = 511

000539041
 URZĄD GMINY w LESZNE
 05-084 L S Z N O
 pow. warszawski zachodni
 woj. mazowieckie
 tel. 725 84 52, 725 80 05
 /29/

PODINSPEKTOR
 ds. komunalnych
SH
 Suliwa Skarbowska

B
 370/5

PRACOWNIA USŁUG
 GEODEZYJNO-KARTOGRAFICZNYCH
 02-128 Warszawa 23
 ul. Jasielska 47 m.14

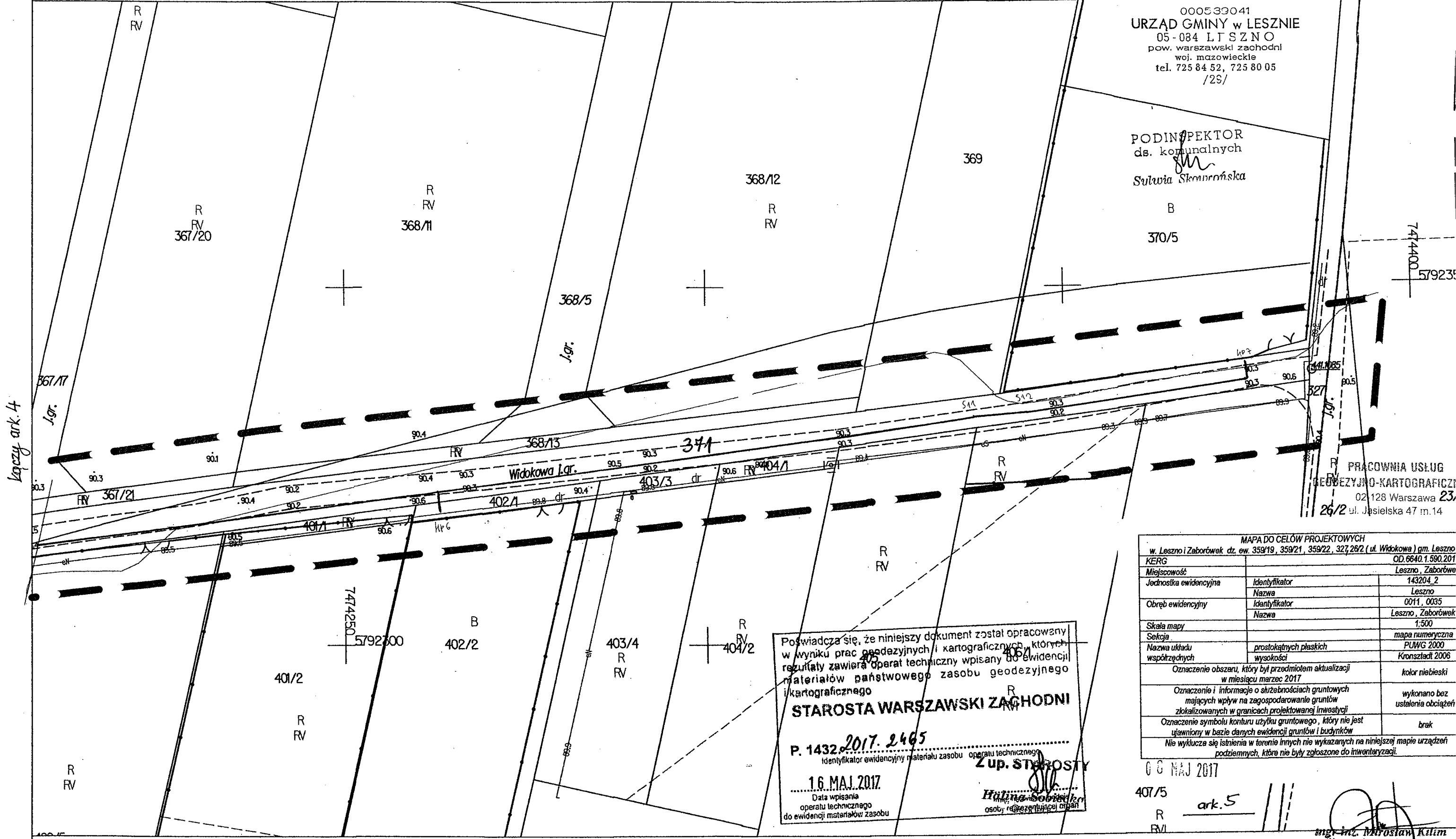

Kopczy ark. 4

Poswiadcza się, że niniejszy dokument został opracowany w wyniku prac geodezyjnych i kartograficznych, których rezultaty zawiera operat techniczny wpisany do ewidencji materiałów państwowego zasobu geodezyjnego i kartograficznego

STAROSTA WARSZAWSKI ZACHODNI

P. 1432.2017.2465
 Identyfikator ewidencyjny materiału zasobu operatu technicznego

16 MAJ 2017
 Data wpisania operatu technicznego do ewidencji materiałów zasobu

Halina Sobieszka
 Osoba odpowiedzialna

MAPA DO CEŁÓW PROJEKTOWYCH		
w Leszno i Zaborówek dz. ew. 359/19, 359/21, 359/22, 327,26/2 (ul. Widokowa) gm. Leszno		
KERG	OD.6640.1.590.201	
Miejscowość	Leszno, Zaborówek	
Jednostka ewidencyjna	Identyfikator	143204_2
	Nazwa	Leszno
Obręb ewidencyjny	Identyfikator	0011_0035
	Nazwa	Leszno, Zaborówek
Skala mapy	1:500	
Sekcja	mapa numeryczna	
Nazwa układu współrzędnych	prostokątnych płaskich	PUNWG 2000
	wysokości	Kronsztadt 2006
Oznaczenie obszaru, który był przedmiotem aktualizacji w miesiącu marzec 2017	kolor niebieski	
Oznaczenie i informacje o słusznościach gruntowych mających wpływ na zagospodarowanie gruntów zlokalizowanych w granicach projektowanej inwestycji	wykonano bez ustalenia obciążeń	
Oznaczenie symbolu konturu użytku gruntowego, który nie jest ujawniony w bazie danych ewidencji gruntów i budynków	brak	
Nie wyklucza się istnienia w terenie innych nie wykazanych na niniejszej mapie urządzeń podziemnych, które nie były zgłoszone do inwentaryzacji.		

06 MAJ 2017

407/5
 R
 R/V

ark. 5

mgr inż. Mirosław Klim
 Upr. geodezyjne 10072/90



**STAROSTA
WARSZAWSKI ZACHODNI**

ODPIS

05-850 Ożarów Mazowiecki
ul. Poznańska 129/133

tel.(0-22) 733-73-40
fax: (0-22) 733-73-41

Ożarów Mazowiecki, dn. 23.11.2017 r.

**PROTOKÓŁ Z NARADY KOORDYNACYJNEJ
W SPRAWIE NR OD.6630.809.2017**

Przedmiot narady:	wodociąg
Lokalizacja:	Leszno ul. Widokowa /dr.gm./ dz. ew. 371, 376/1,, 382/1, 390/4, 398/1, 399/1, 402/1 i /pryw./ dz. ew. 359/22, 359/21, 359/19 oraz ul. Królowej Jadwigi /dr.gm./ dz. ew. 297.
Wnioskodawca:	PRACOWNIA USŁUG GEODEZYJNO-KARTOGRAFICZNYCH KILIM MIROSLAW ul. JASIELSKA 47/14 02-128 Warszawa
Inwestor:	GMINA LESZNO ul. ALEJA WOJSKA POLSKIEGO 21 05-084 Leszno
Przewodniczący:	Marek Wojtowicz
Miejsce narady:	-
Sposób przeprowadz.:	elektroniczny
Data wpływu:	15.11.2017
Termin narady:	16.11.2017-23.11.2017

Lista uczestników narady koordynacyjnej wraz z uwagami

Nazwa instytucji	Przedstawiciel	Stanowiska uczestników narady	Podpis
Centrum Wsparcia Teleinformatycznego Sił Zbrojnych	Mateusz Zapala	Bez uwag	
Inspektorat WZMiUW	Paweł Baran	Bez uwag.	
PERN	-	-	
PGE Dystrybucja S.A. RE Pruszków	Bogdan Farys	Skrzyżowanie z kablami energetycznymi wykonywać zgodnie z normą SEP N SEP-E-004 . Prace ziemne wykonywać ręcznie z zachowaniem ostrożności , pod nadzorem R.E. /tel. 738-23-20 w. 2341 lub 738-23-41/. Na kable nałożyć przepusty dwudzielne.	
Przedstawiciel Gminy Leszno	-	-	

VERTE →

Przewodniczący Narady	Marek Wojtowicz	Przed przystąpieniem do robót należy uzyskać pozwolenie na wejście w teren od UG na warunkach Decyzji 1618/2017 z dnia 10.11.2017 r. W obrębie skrzyżowania z ropociągiem i światłowodem P.E.R.N. „Przyjaźń” prace ziemne budowlane wykonywać zgodnie z pismem TMZN.5117.307.2017 z dnia 6.11.2017
PSG Sp. z o.o.	Paweł Bieńkowski	W miejscu skrzyżowań z siecią gazową i w jej pobliżu prace prowadzić ręcznie w porozumieniu i pod nadzorem Polska Spółka Gazownictwa oddz. w Warszawie; 02-235 Warszawa ul. Równoległa 4a.
Wydz. Arch. i Bud.	Teresa Dąbrowska	Uzyskać zgodę od właścicieli działek na ułożenie urządzeń

Treść protokołu została uzgodniona z osobami, które uczestniczyły w naradzie wyłącznie za pomocą środków komunikacji elektronicznej.

Niniejsze uzgodnienie wykonano w oparciu o treść mapy zasadniczej która może nie zawierać projektów wszystkich urządzeń podziemnych nie podlegających uzgodnieniu na mocy Ustawy (art. 28b pkt. 2) lub złożonych na naradę, a które nie uzyskały jednomyślnej pozytywnej opinii.

uzgodniono pozytywnie

Z up. STAROSTY

mgr inż. Marek Wojtowicz
Przewodniczący
narady koordynacyjnej

Z up. STAROSTY
mgr inż. Marek Wojtowicz
Przewodniczący
narady koordynacyjnej

Za zgodność z oryginałem

mgr inż. Anna Chudzicka

a
mgr inż. Anna Chudzicka
Upr. bud. do proj. i kier. rob. bud. bez ograniczeń
w specjalności instalacyjnej w zakresie sieci,
instalacji i urządzeń wodociagowych i kanaliza-
cyjnych, ciepłych, went. i gazowych Wa-384/02

MAPA DO CELÓW PROJEKTOWYCH
SKALA 1:500

OD.6640.1.3562.2017

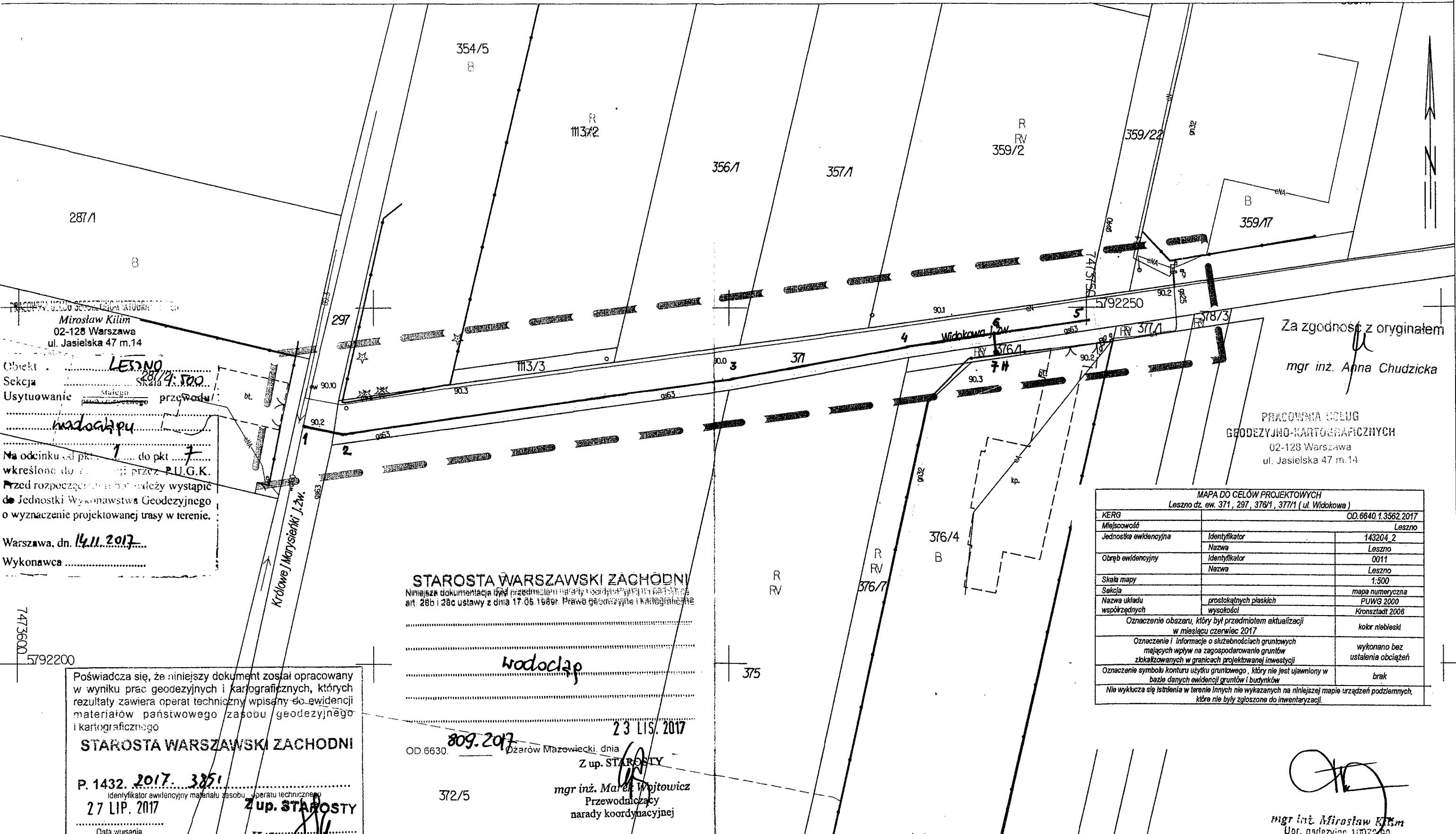

Pracownia Usług Geodezyjno-Kartograficznych
Miroslaw Kilim
02-128 Warszawa
ul. Jasielska 47 m.14

Obiekt: LESZNO
Sektora: 287/4: 500
Usytuowanie: Staryego przewodu / wodociągu

Na odcinku od pkt. 1 do pkt. 7
wskreślono do projektu przez P.U.G.K.
Przed rozpoczęciem robót należy wystąpić
do Jednostki Wykonawstwa Geodezyjnego
o wyznaczenie projektowanej trasy w terenie.

Warszawa, dn. 14.11.2017...

Wykonawca

Za zgodność z oryginałem
mgr inż. Anna Chudzicka

PRACOWNIA USŁUG
GEODEZYJNO-KARTOGRAFICZNYCH
02-128 Warszawa
ul. Jasielska 47 m.14

MAPA DO CELÓW PROJEKTOWYCH Leszno dz. ew. 371, 297, 376/1, 377/1 (ul. Widokowa)		
KERG	OD.6640.1.3562.2017	
Miejscowość	Leszno	
Jednostka ewidencyjna	Identyfikator	143204_2
	Nazwa	Leszno
Obręb ewidencyjny	Identyfikator	0011
	Nazwa	Leszno
Skala mapy	1:500	
Sektora	mapa numeryczna	
Nazwa układu współrzędnych	prostokątnych płaskich	PUWG 2000
	wysokości	Kronsztaadt 2006
Oznaczenie obszaru, który był przedmiotem aktualizacji w miesiącu czerwiec 2017		kolor niebieski
Oznaczenie i informacje o służebnościach gruntowych mających wpływ na zagospodarowanie gruntów zlokalizowanych w granicach projektowanej inwestycji		wykonano bez ustalenia obciążeń
Oznaczenie symbolu konturu użytku gruntowego, który nie jest ujawniony w bazie danych ewidencji gruntów i budynków		brak
Nie wyklucza się istnienia w terenie innych nie wykazanych na niniejszej mapie urządzeń podziemnych, które nie były zgłoszone do inwentaryzacji.		

STAROSTA WARSZAWSKI ZACHODNI
Niniejsza dokumentacja była przedmiotem narady koordynacyjnej w art. 28b i 28c ustawy z dnia 17.05.1989r. Prawo geodezyjne i kartograficzne

wodociąg

Poświadczam, że niniejszy dokument został opracowany w wyniku prac geodezyjnych i kartograficznych, których rezultaty zawiera operat techniczny wpisany do ewidencji materiałów państwowego zasobu geodezyjnego i kartograficznego

STAROSTA WARSZAWSKI ZACHODNI

P. 1432. 2017. 3851
Identyfikator ewidencyjny materiału zasobu operatu technicznego
27 LIP. 2017

Data wpisania operatu technicznego do ewidencji materiałów zasobu

Z up. STAROSTY
mgr inż. Marek Wojtowicz
Przewodniczący
narady koordynacyjnej

23 LIS. 2017
OD.6630. 809.2017
Ozarów Mazowiecki, dnia
Z up. STAROSTY
mgr inż. Marek Wojtowicz
Przewodniczący
narady koordynacyjnej

[Signature]
mgr inż. Miroslaw Kilim
Upr. geodezyjna 10022/90

mgr inż. Anna Chudzicka
Upr. bud. do proj. i kier. rob. bud. bez ograniczeń
w specjalności instalacyjnej w zakresie sieci
instalacji i urządzeń: wodociągowych i kanaliza-
cyjnych, ciepłych, went. i gazowych Wa-384/0:

MAPA DO CEŁÓW PROJEKTOWYCH

SKALA 1:500
kaczy ark. 1

Na odcinku: 16.
wkręślenie: 5. do pkt. 16.
Przed rozpoczęciem prac należy wystąpić
do Jednostki Wzrostu Geodezyjnego
o wyznaczenie projektowanej trasy w terenie.
Warszawa, dn. 14.11.2017.
Wykonawca

PRACOWNIA USŁUG
GEODEZYJNO-KARTOGRAFICZNYCH
Miroslaw Kilim
02-128 Warszawa
ul. Jasielska 47 m.14

STAROSTA WARSZAWSKI ZACHODNI
Niniejsza dokumentacja była przedmiotem projektu i aktualizacji na podstawie
art. 28b i 28c ustawy z dnia 17.05.1969r. Prawo Geodezyjne i Kartograficzne
OD 6630. 809.2017
Odział Mazowiecki, dnia 23.11.2017

Z up. STAROSTY
mgr inż. Mariusz Wojtowicz
Przewodniczący
narady koordynacyjnej

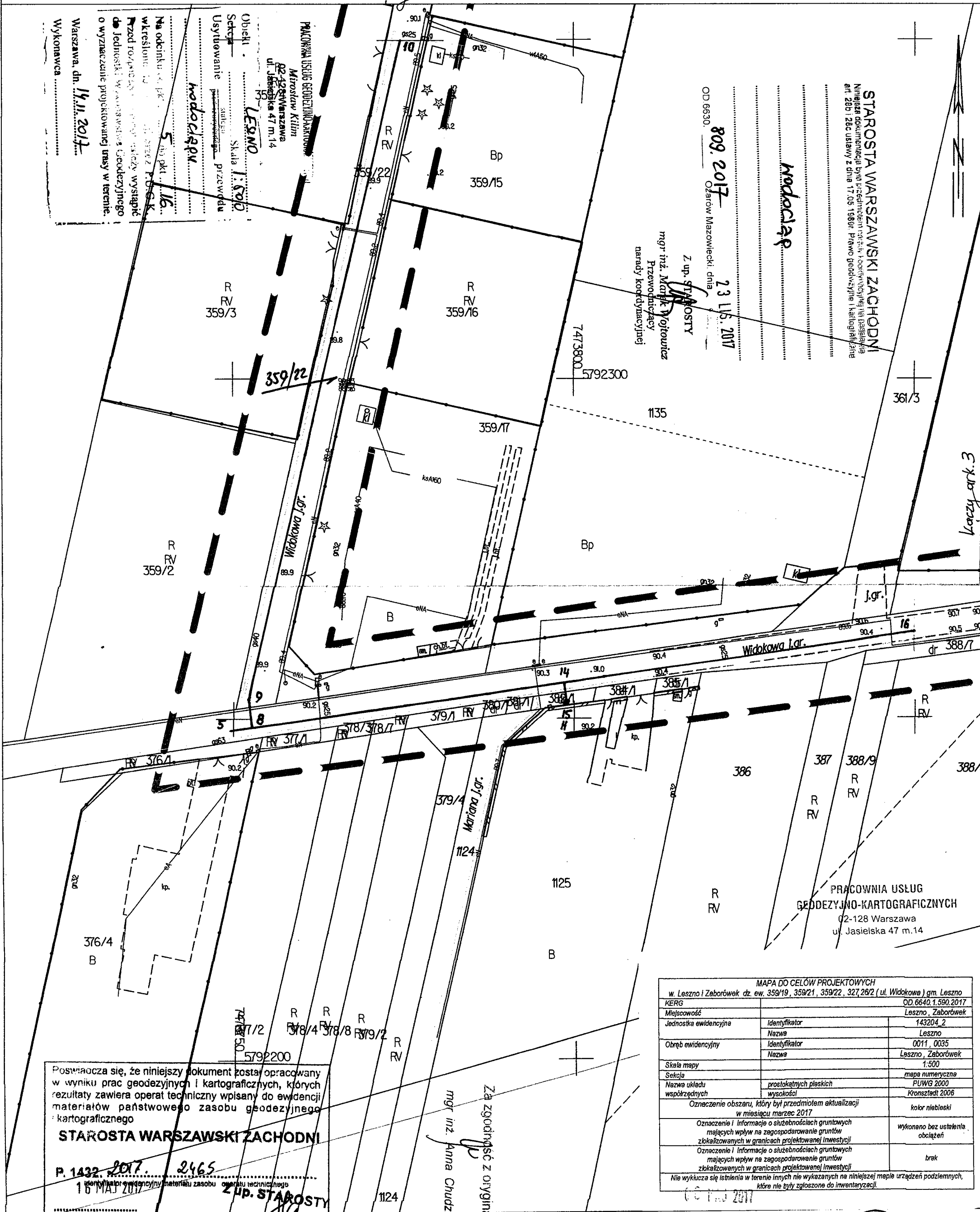

Postawia się, że niniejszy dokument został opracowany
w wyniku prac geodezyjnych i kartograficznych, których
rezultaty zawiera operat techniczny wpisany do ewidencji
materiałów państwowego zasobu geodezyjnego
kartograficznego
STAROSTA WARSZAWSKI ZACHODNI
P. 1432. 2017. 2465
16 MAJ 2017
Z up. STAROSTY
mgr inż. Anna Chudzicka

Za zgodność z oryginałem
mgr inż. Anna Chudzicka

MAPA DO CEŁÓW PROJEKTOWYCH		
w Leszno i Zaborówek dz. ew. 359/19, 359/21, 359/22, 327, 28/2 (ul. Widokowa) gm. Leszno		
KERG	OD.6640.1.590.2017	
Miejscowość	Leszno, Zaborówek	
Jednostka ewidencyjna	Identyfikator	143204_2
	Nazwa	Leszno
Obręb ewidencyjny	Identyfikator	0011, 0035
	Nazwa	Leszno, Zaborówek
Skala mapy	1:500	
Sekcja	mapa numeryczna	
Nazwa układu współrzędnych	prostokątnych płaskich	PUWG 2000
	wysokości	Kronsztaf 2006
Oznaczenie obszaru, który był przedmiotem aktualizacji w miesiącu marzec 2017		kolor niebieski
Oznaczenie i informacje o służebnościach gruntowych mających wpływ na zagospodarowanie gruntów zlokalizowanych w granicach projektowanej inwestycji		wykonano bez ustalenia obciążeń
Oznaczenie i informacje o służebnościach gruntowych mających wpływ na zagospodarowanie gruntów zlokalizowanych w granicach projektowanej inwestycji		brak
Nie wykluza się istnienia w terenie innych nie wykazanych na niniejszej mapie urządzeń podziemnych, które nie były zgłoszone do inwentaryzacji.		

STAROSTA WARSZAWSKI ZACHODNI
 Niniejsza dokumentacja była przedmiotem narady koordynacyjnej na podstawie art. 28b i 28c ustawy z dnia 17.05.1989r. Prawo geodzyjne i kartograficzne

MAPA DO CELÓW PROJEKTOWYCH
 SKALA 1:500

mgr inż. Anna Chudzicka
 Upr. bud. do proj. i kier. rob. bud. bez ograniczeń w specjalności instalacyjnej w zakresie sieci, instalacji i urządzeń: wodociagowych i kanalizacyjnych, ciepłych, went. i gazowych Wa-384/02

Województwo: mazowieckie
 Powiat: warszawski zachodni
 Jednostka ewidencyjna: LESZNO
 Obręb: Zaborówek

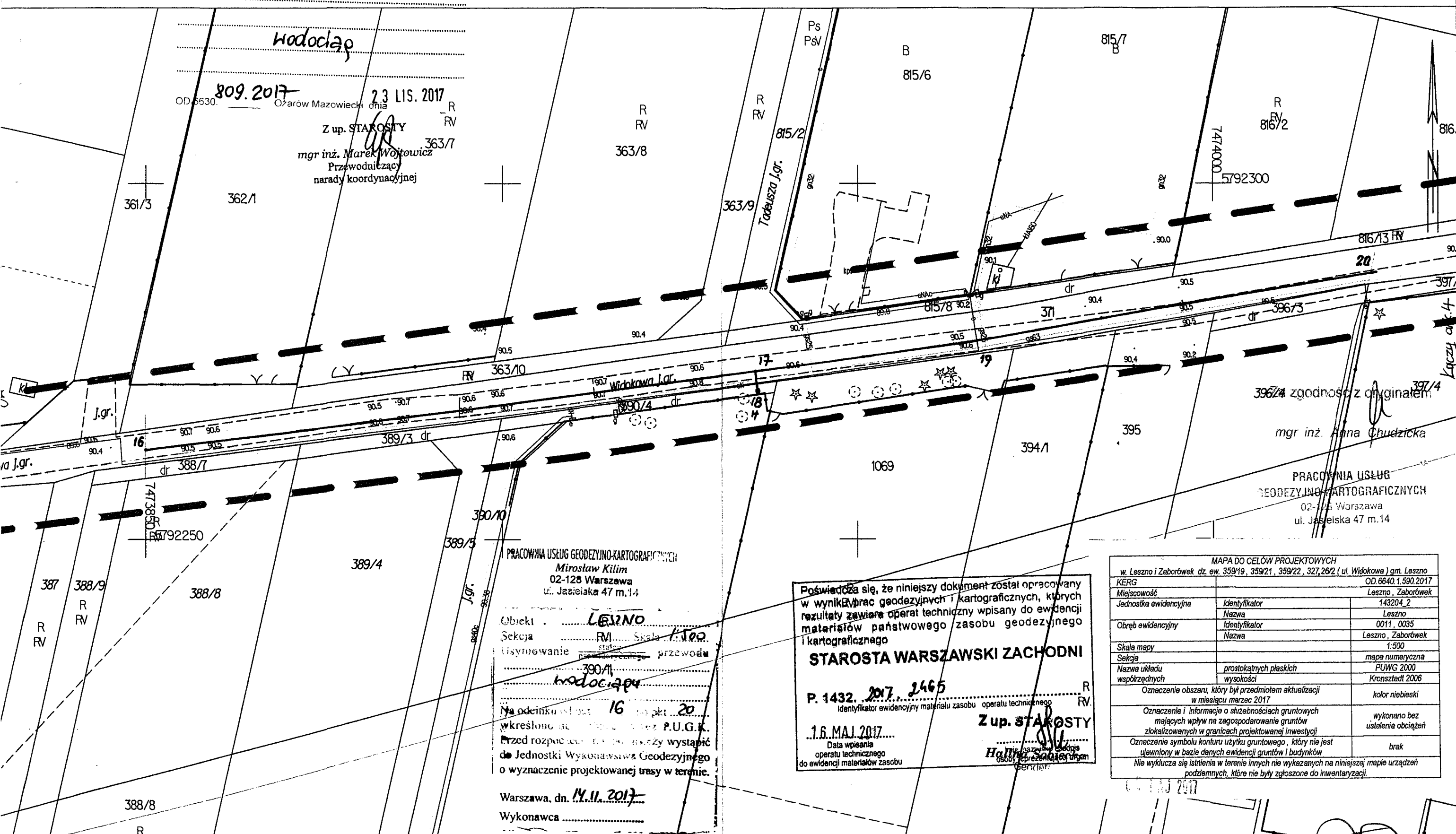

PRACOWNIA USŁUG GEODEZYJNO-KARTOGRAFICZNYCH
 Mirosław Kilim
 02-128 Warszawa
 ul. Jasielska 47 m.14

Obiekt: LESZNO
 Sekcja: RM Skala: 1:500
 Użytkowanie: przewodu
 390/11
 wodociągu
 Na odcinku od pkt 16 do pkt 20
 wykreślono plan przez P.U.G.K.
 Przed rozpoczęciem robót należy wystąpić
 do Jednostki Wykonawstwa Geodezyjnego
 o wyznaczenie projektowanej trasy w terenie.

Warszawa, dn. 14.11.2017
 Wykonawca

PRACOWNIA USŁUG GEODEZYJNO-KARTOGRAFICZNYCH
 Mirosław Kilim
 02-128 Warszawa
 ul. Jasielska 47 m.14

Poswiadcza się, że niniejszy dokument został opracowany
 w wyniku prac geodezyjnych i kartograficznych, których
 rezultaty zawiera operat techniczny wpisany do ewidencji
 materiałów państwowego zasobu geodezyjnego
 i kartograficznego
STAROSTA WARSZAWSKI ZACHODNI
 P. 1432. 2017. 2465
 Identyfikator ewidencyjny materiału zasobu operatu technicznego
 1.6. MAJ 2017
 Data wpisania operatu technicznego do ewidencji materiałów zasobu
 Z up. STAROSTY
 Hanna Salska
 H. Salska
 H. Salska

MAPA DO CELÓW PROJEKTOWYCH		
w Leszno i Zaborówek dz. ew. 359/19, 359/21, 359/22, 327,26/2 (ul. Widokowa) gm. Leszno		
KERG		OD.6640.1.590.2017
Miejscowość		Leszno, Zaborówek
Jednostka ewidencyjna	Identyfikator	143204_2
	Nazwa	Leszno
Obręb ewidencyjny	Identyfikator	0011, 0035
	Nazwa	Leszno, Zaborówek
Skala mapy		1:500
Sekcja		mapa numeryczna
Nazwa układu	prostokątnych płaskich	PUWG 2000
wysokości		Kroszki 2006
Oznaczenie obszaru, który był przedmiotem aktualizacji w miesiącu marzec 2017		kolor niebieski
Oznaczenie i informacje o służebnościach gruntowych mających wpływ na zagospodarowanie gruntów zlokalizowanych w granicach projektowanej inwestycji		wykonano bez ustalenia obciążeń
Oznaczenie symbolu konturu użytku gruntowego, który nie jest ujawniony w bazie danych ewidencji gruntów i budynków		brak
Nie wyklucza się istnienia w terenie innych nie wykazanych na niniejszej mapie urządzeń podziemnych, które nie były zgłoszone do inwentaryzacji.		

STAROSTA WARSZAWSKI ZACHODNI
Niniejsza dokumentacja była przedmiotem narady koordynacyjnej na podstawie art. 28b i 28c ustawy z dnia 17.05.1989r. Prawo geodazyjny i kartograficzny

MAPA DO CELÓW PROJEKTOWYCH
SKALA 1:500

mgr inż. Anna Chudzińska
Upr. bud. do proj. i kier. rob. bud. bez ograniczeń w specjalności instalacyjnej w zakresie sieci, instalacji i urządzeń: wodociagowych i kanalizacyjnych, ciepłych, went. i gazowych Wa-384/02

Województwo: mazowieckie
Powiat: warszawski zachodni
Jednostka ewidencyjna: LESZNO
Obręb: Zaborówek

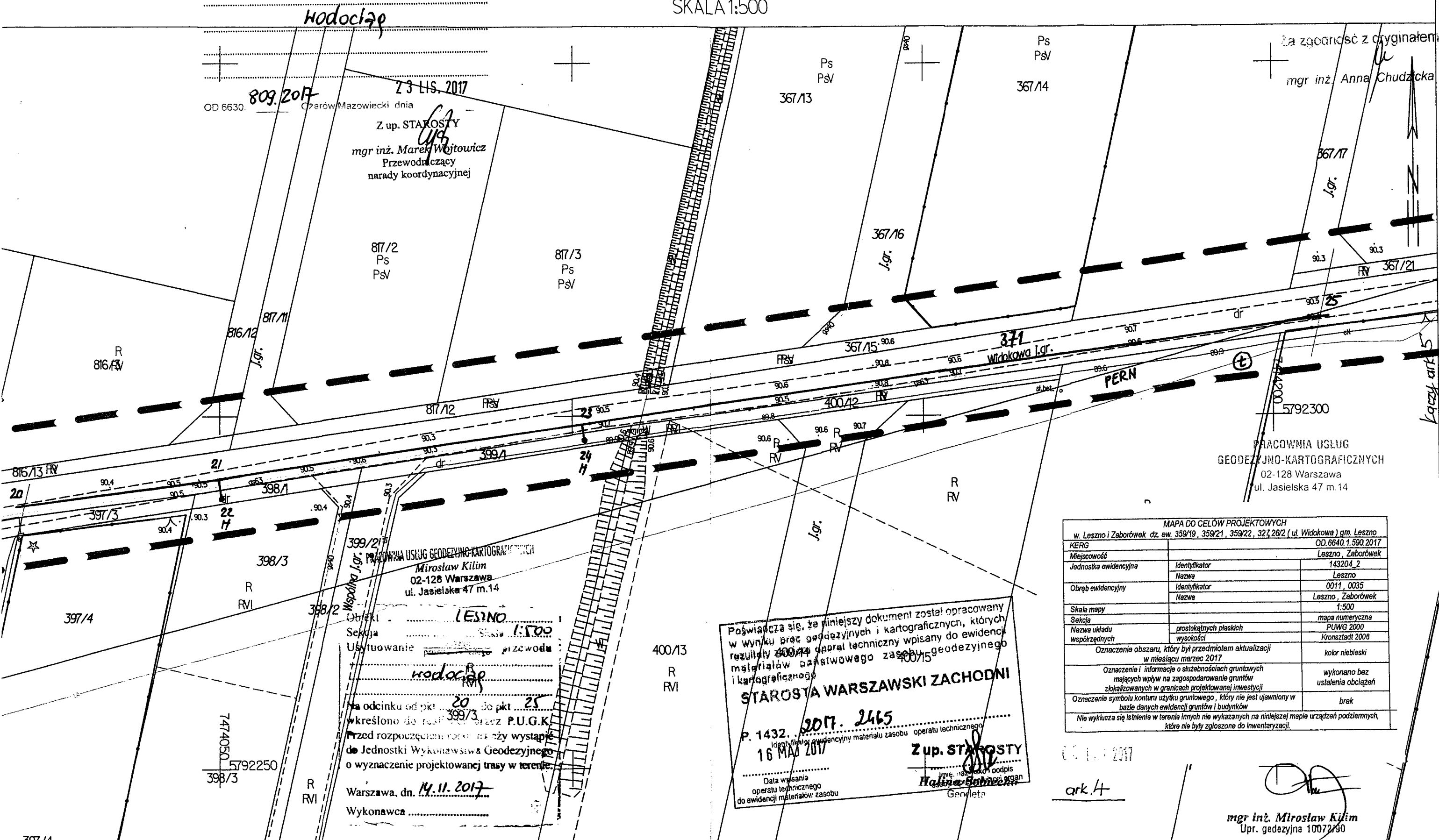

OD 6630. 809.2017
23 LIS. 2017
Z up. STAROSTY
mgr inż. Marek Wojtowicz
Przewodniczący
narady koordynacyjnej

PRACOWNIA USŁUG GEODEZYJNO-KARTOGRAFICZNYCH
Miroslaw Kilim
02-128 Warszawa
ul. Jasielska 47 m.14

LESZNO
Obręb:
Sekoja:
Użytkowanie:
Na odcinku od pkt 20 do pkt 25
wkreślono do rejestru przez P.U.G.K.
Przed rozpoczęciem robót należy wystąpić
do Jednostki Wykonawstwa Geodezyjnego
o wyznaczenie projektowanej trasy w terenie.
Warszawa, dn. 14.11.2017
Wykonawca:

Poświadczam, że niniejszy dokument został opracowany
w wyniku prac geodezyjnych i kartograficznych, których
rezultaty zostały opublikowane w ewidencji
materiałów państwowego zasobu geodezyjnego
i kartograficznego.
STAROSTA WARSZAWSKI ZACHODNI
P. 1432. 2017. 2465
16 MAR 2017
Data wysania
operatu technicznego
do ewidencji materiałów zasobu
Z up. STAROSTY
Halina Górnica
Genlista

MAPA DO CELÓW PROJEKTOWYCH		
w. Leszno i Zaborówek dz. ew. 359/19, 359/21, 359/22, 327,28/2 (ul. Widokowa) gm. Leszno	OD. 6640.1.590.2017	
Miejscowość	Leszno, Zaborówek	
Jednostka ewidencyjna	Identyfikator	143204_2
	Nazwa	Leszno
Obręb ewidencyjny	Identyfikator	0011, 0035
	Nazwa	Leszno, Zaborówek
Skala mapy	1:500	
Sekoja	mapa numeryczna	
Nazwa układu	prostokątnych płaskich	PUWG 2000
współrzędnych	wysokości	Kronsztadt 2008
Oznaczenie obszaru, który był przedmiotem aktualizacji w miesiącu marzec 2017		
kolor niebieski		
Oznaczenia i informacje o służebnościach gruntowych mających wpływ na zagospodarowanie gruntów zlokalizowanych w granicach projektowanej inwestycji		
wykonano bez ustalenia obciążeń		
Oznaczenie symbolu konturu użytku gruntowego, który nie jest ujawniony w bazie danych ewidencji gruntów i budynków		
brak		
Nie wyklucza się istnienia w terenie innych nie wykazanych na niniejszej mapie urządzeń podziemnych, które nie były zgłoszone do inwentaryzacji.		

mgr inż. Mirosław Kilim
Upr. geodezyjna 10072/90

mgr inż. Anna Chudzińska
 Upr. bud. do proj. i kier. rob. bud. bez ograniczeń
 w specjalności instalacyjnej w zakresie sieci,
 instalacji i urządzeń: wodociągowych i kanaliza-
 cyjnych, ciepłych, went. i gazowych Wa-384/02

Województwo: mazowieckie
 Powiat: warszawski zachodni
 Jednostka ewidencyjna: LESZNO
 Obręb: Zaborówek

MAPA DO CELÓW PROJEKTOWYCH
 SKALA 1:500

STAROSTA WARSZAWSKI ZACHODNI
 Niniejsza dokumentacja była przedmiotem narady koordynacyjnej na podstawie
 art. 28b i 28c ustawy z dnia 17.05.1989r. Prawo geodzyjne i kartograficzne

Wodociąg

809.2017

R 23 LIS. 2017

OD.6630

Ozarów Mazowiecki, dnia

368/11

Z up. STAROSTY

mgr inż. Mirosław Wojtowicz
 Przewodniczący
 narady koordynacyjnej

368/12

R
RV

369

B
370/5

Za zgodność z oryginałem

mgr inż. Anna Chudzińska

7474400
5792350

R
RV
367/20

368/5

Jgr.

368/13

Widokowa Jgr.

403/3

dr

404/1

Jgr.

402/1

dr

403/4

R
RV

404/2

R
RV

401/2

R
RV

402/2

B

403/4

R
RV

404/2

R
RV

407/5

R
RV

407/5

R
RV

407/5

R
RV

407/5

R
RV

407/5

R
RV

PRACOWNIA USŁUG
 GEODEZYJNO-KARTOGRAFICZNYCH
 02-128 Warszawa 23/12
 ul. Jasielska 47 m.14

Obiekt LESZNO
 Sekcja I:500
 Usytuowanie Wodociąg
 Na odcinku 25 punkt 31
 wkreślono przez P.U.G.K.
 Przed rozpoczęciem robót należy wystąpić
 do Jednostki Wykazowej Geodezyjnej
 o wyznaczenie projektowanej trasy w terenie.
 Warszawa, dn. 14.11.2017r.
 Wykonawca

PRACOWNIA USŁUG GEODEZYJNO-KARTOGRAFICZNYCH
 Mirosław Kilim
 02-128 Warszawa
 ul. Jasielska 47 m.14

Poswiadcza się, że niniejszy dokument został opracowany
 w wyniku prac geodezyjnych i kartograficznych, których
 rezultaty zawiera operat techniczny wpisany do ewidencji
 materiałów państwowego zasobu geodezyjnego
 i kartograficznego

STAROSTA WARSZAWSKI ZACHODNI

P. 1432.2017.2465

identyfikator ewidencyjny materiału zasobu operatu technicznego

1.6 MAJ 2017

Data wpisania
 operatu technicznego
 do ewidencji materiałów zasobu

Z up. STAROSTY

Halina Sobiechowska
 osoba reprezentująca organ

MAPA DO CELÓW PROJEKTOWYCH		
w Leszno i Zaborówek dz. ew. 359/19, 359/21, 359/22, 327, 26/2 (ul. Widokowa) gm. Leszno	OD.6640.1.590.2017	
Miejscowość	Leszno, Zaborówek	
Jednostka ewidencyjna	Identyfikator	143204.2
	Nazwa	Leszno
Obręb ewidencyjny	Identyfikator	0011_0035
	Nazwa	Leszno, Zaborówek
Skala mapy	1:500	
Sekcja	mapa numeryczna	
Nazwa układu współrzędnych	prostokątnych płaskich	PWVG 2000
	wysokości	Kronsztadt 2006
Oznaczenie obszaru, który był przedmiotem aktualizacji w miesiącu marzec 2017		
		kolor niebieski
Oznaczenie i informacje o słusznościach gruntowych mających wpływ na zagospodarowanie gruntów zlokalizowanych w granicach projektowanej inwestycji		
		wykonano bez ustalenia obciążeń
Oznaczenie symbolu konturu użytku gruntowego, który nie jest ujawniony w bazie danych ewidencji gruntów i budynków		
		brak
Nie wyklucza się istnienia w terenie innych nie wykazanych na niniejszej mapie urządzeń podziemnych, które nie były zgłoszone do inwentaryzacji.		

407/5
R
RV
ark. 5

mgr inż. Mirosław Kilim
 Upr. geodezyjne 10072/90

Okładka	Dział I-O	Dział I-Sp	Dział II	Dział III	Dział IV
---------	-----------	------------	----------	-----------	----------

DZIAŁ I-O - OZNACZENIE NIERUCHOMOŚCI**Rubryka 1.1 - Wzmianki w dziale I-O**

Brak wpisu

Rubryka 1.2 - Numer nieruchomości

Numer i nazwa pola	Indeks Wpisu	Treść pola
1. Numer bieżący nieruchomości	---	2

Rubryka 1.3 - Położenie

Lp.	Numer i nazwa pola	Indeks Wpisu	Treść pola
1.	1. Numer porządkowy	---	1
	2. Województwo	---	---
	3. Powiat	---	---
	4. Gmina	---	LESZNO
	5. Miejscowość	---	LESZNO
	6. Dzielnica	---	---

Rubryka 1.4 - Oznaczenie**Podrubryka 1.4.1 - Działka ewidencyjna**

Lp.	Numer i nazwa pola	Indeks Wpisu	Treść pola
1.	1. Identyfikator działki	---	---
	2. Numer działki	---	359/22
	3. Obręb ewidencyjny	---	---
		A: numer obrębu ewidencyjnego	---
		B: nazwa obrębu ewidencyjnego	---
	4. Położenie	1.	1
	5. Ulica	1.	---
	6. Sposób korzystania	---	NIEZABUDOWANA
	7. Odlączenie	Numer księgi	//
		Obszar	---
	8. Przyłączenie	Numer księgi	//
		Obszar	---
	9. Numer księgi zaginionej, zniszczonej, dawnej, zbioru dokumentów	1.	---
		A: numer księgi zaginionej	---
		B: numer księgi zniszczonej	---
		C: numer księgi dawnej	---
		D: oznaczenie zbioru dokumentów	---

Podrubryka 1.4.2 - Budynek

Brak wpisu

Podrubryka 1.4.3 - Urządzenie

Brak wpisu

Podrubryka 1.4.4 - Lokal

Brak wpisu

Rubryka 1.5 - Obszar

Numer i nazwa pola	Indeks Wpisu	Treść pola
1. Obszar	---	0,0885 HA

Rubryka 1.6 - Zgodność z danymi ewidencji gruntów i budynków

Brak wpisu

Rubryka 1.7 - Podstawa oznaczenia (sprostowania)

Brak wpisu

Rubryka 1.8 - Dane o wniosku i chwili wpisu

Brak wpisu

Rubryka 1.9 - Komentarz**Pole 1.9.0.1 - Komentarz do migracji**

Numer i nazwa pola	Indeks Wpisu	Treść pola
A: Wpisy lub części wpisów, ujawnione w księdze wieczystej w toku migracji, które zawierają treść nie objętą strukturą księgi wieczystej lub projekty wpisów przeniesione z dotychczasowej księgi wieczystej	---	---
B: Ostatni numer aktualnego lub wykreślonego wpisu w danym dziale	---	2

Nr

Zestawienie rubryk - danych o wnioskach i chwil wpisów

Brak wpisu

Powrót

Okladka	Dział I-O	Dział I-Sp	Dział II	Dział III	Dział IV
---------	-----------	------------	----------	-----------	----------

DZIAŁ II - WŁASNOŚĆ**Rubryka 2.1 - Wzmianki w dziale II**

Brak wpisu

Rubryka 2.2 - Właściciel**Podrubryka 2.2.1 - Udział**

Lp.	Numer i nazwa pola	Indeks		Treść pola
		Wpisu		
1.	1. Numer udziału w prawie	1, 2, 3, 4, 5	1	---
	2. Wielkość udziału (licznik/mianownik)	14	2 / 18	
	3. Rodzaj wspólności	1, 2, 3, 4, 5	WSPÓLNOŚĆ USTAWOWA MAJĄTKOWA MAŁŻEŃSKA	
2.	1. Numer udziału w prawie	1, 2, 3, 4, 5	2	---
	2. Wielkość udziału (licznik/mianownik)	14	4 / 18	
	3. Rodzaj wspólności	---	---	
3.	1. Numer udziału w prawie	1, 2, 3, 4, 5	3	---
	2. Wielkość udziału (licznik/mianownik)	14	4 / 18	
	3. Rodzaj wspólności	---	---	
4.	1. Numer udziału w prawie	7, 8, 9, 10, 11, 12	4	---
	2. Wielkość udziału (licznik/mianownik)	17	1 / 18	
	3. Rodzaj wspólności	17	---	
5.	1. Numer udziału w prawie	6	5	---
	2. Wielkość udziału (licznik/mianownik)	14	2 / 18	
	3. Rodzaj wspólności	---	---	
6.	1. Numer udziału w prawie	13	7	---
	2. Wielkość udziału (licznik/mianownik)	14	2 / 18	
	3. Rodzaj wspólności	---	---	
7.	1. Numer udziału w prawie	14	8	---
	2. Wielkość udziału (licznik/mianownik)	14	1 / 18	
	3. Rodzaj wspólności	---	---	
8.	1. Numer udziału w prawie	15	9	---
	2. Wielkość udziału (licznik/mianownik)	15	1 / 18	
	3. Rodzaj wspólności	---	---	
9.	1. Numer udziału w prawie	17	10	---
	2. Wielkość udziału (licznik/mianownik)	17	1 / 18	
	3. Rodzaj wspólności	---	---	

Podrubryka 2.2.2 - Skarb Państwa

Brak wpisu

Podrubryka 2.2.3 - Jednostka samorządu terytorialnego (związek międzygminny)

Brak wpisu

Podrubryka 2.2.4 - Inna osoba prawna lub jednostka organizacyjna niebędąca osobą prawną

Brak wpisu

Podrubryka 2.2.5 - Osoba fizyczna

Lp.	Numer i nazwa pola	Indeks		Treść pola
		Wpisu		
1.	1. Lista wskazań udziałów w prawie	1.	1, 2, 3, 4, 5	1
	2. Imię pierwsze		1, 2, 3, 4, 5	BOGUMIŁ
	3. Imię drugie		---	---
	4. Nazwisko / pierwszy człon nazwiska złożonego		1, 2, 3, 4, 5	MYCZKA
	5. Drugi człon nazwiska złożonego		---	---
	6. Imię ojca		1, 2, 3, 4, 5	WACŁAW
	7. Imię matki		1, 2, 3, 4, 5	WANDA
	8. PESEL		---	---
2.	1. Lista wskazań udziałów w prawie	1.	1, 2, 3, 4, 5	1
	2. Imię pierwsze		1, 2, 3, 4, 5	AGNIESZKA
	3. Imię drugie		1, 2, 3, 4, 5	STANISŁAWA
	4. Nazwisko / pierwszy człon nazwiska złożonego		1, 2, 3, 4, 5	MYCZKA
	5. Drugi człon nazwiska złożonego		---	---
	6. Imię ojca		1, 2, 3, 4, 5	STANISŁAW
	7. Imię matki		1, 2, 3, 4, 5	KAZIMIERA
	8. PESEL		---	---
3.	1. Lista wskazań udziałów w prawie	1.	1, 2, 3, 4, 5	2
	2. Imię pierwsze		1, 2, 3, 4, 5	KRZYSZTOF
	3. Imię drugie		1, 2, 3, 4, 5	JACEK
	4. Nazwisko / pierwszy człon nazwiska złożonego		1, 2, 3, 4, 5	POPŁAWSKI
	5. Drugi człon nazwiska złożonego		---	---
	6. Imię ojca		1, 2, 3, 4, 5	JAN
	7. Imię matki		1, 2, 3, 4, 5	WIESŁAWA
	8. PESEL		---	---

4.	1. Lista wskazań udziałów w prawie	1.	1, 2, 3, 4, 5	3
	2. Imię pierwsze		1, 2, 3, 4, 5	JOLANTA
	3. Imię drugie		1, 2, 3, 4, 5	STANISŁAWA
	4. Nazwisko / pierwszy człon nazwiska złożonego		1, 2, 3, 4, 5, 19	RAŹNIAK
	5. Drugi człon nazwiska złożonego		---	---
	6. Imię ojca		1, 2, 3, 4, 5	TADEUSZ
	7. Imię matki		1, 2, 3, 4, 5	WIESŁAWA
	8. PESEL		19	71050803929
5.	1. Lista wskazań udziałów w prawie	1.	7, 8, 9, 10, 11, 12	4
	2. Imię pierwsze		7, 8, 9, 10, 11, 12	BOGDAN
	3. Imię drugie		---	---
	4. Nazwisko / pierwszy człon nazwiska złożonego		7, 8, 9, 10, 11, 12	SOKOŁOWSKI
	5. Drugi człon nazwiska złożonego		---	---
	6. Imię ojca		7, 8, 9, 10, 11, 12	WŁADYSŁAW
	7. Imię matki		7, 8, 9, 10, 11, 12	HELENA
	8. PESEL		7, 8, 9, 10, 11, 12	34030100036
6.	1. Lista wskazań udziałów w prawie	1.	6	5
	2. Imię pierwsze		6	JOANNA
	3. Imię drugie		6	ELŻBIETA
	4. Nazwisko / pierwszy człon nazwiska złożonego		6	JABŁOŃSKA
	5. Drugi człon nazwiska złożonego		---	---
	6. Imię ojca		6	KAZIMIERZ
	7. Imię matki		6	JULIA
	8. PESEL		---	---
7.	1. Lista wskazań udziałów w prawie	1.	13	7
	2. Imię pierwsze		13	ANNA
	3. Imię drugie		13	MAŁGORZATA
	4. Nazwisko / pierwszy człon nazwiska złożonego		13	JASIŃSKA
	5. Drugi człon nazwiska złożonego		---	---
	6. Imię ojca		---	---
	7. Imię matki		---	---
	8. PESEL		13	55101200747
8.	1. Lista wskazań udziałów w prawie	1.	14	8
	2. Imię pierwsze		14	MARIOLA
	3. Imię drugie		---	---
	4. Nazwisko / pierwszy człon nazwiska złożonego		14	CZERNECKA
	5. Drugi człon nazwiska złożonego		14	SZYP
	6. Imię ojca		---	---
	7. Imię matki		---	---
	8. PESEL		14	60030401822
9.	1. Lista wskazań udziałów w prawie	1.	15	9
	2. Imię pierwsze		15	ALICJA
	3. Imię drugie		15	MARIA
	4. Nazwisko / pierwszy człon nazwiska złożonego		15	SZYP
	5. Drugi człon nazwiska złożonego		---	---
	6. Imię ojca		---	---
	7. Imię matki		---	---
	8. PESEL		15	87040201703
10.	1. Lista wskazań udziałów w prawie	1.	17	10
	2. Imię pierwsze		17	DARIUSZ
	3. Imię drugie		---	---
	4. Nazwisko / pierwszy człon nazwiska złożonego		17	SOKOŁOWSKI
	5. Drugi człon nazwiska złożonego		---	---
	6. Imię ojca		---	---
	7. Imię matki		---	---
	8. PESEL		17	61091700053

Rubryka 2.3 - Właściciel wyodrębnionego lokalu

Brak wpisu

Rubryka 2.4 - Użytkownik wieczysty

Brak wpisu

Rubryka 2.5 - Uprawniony

Brak wpisu

Rubryka 2.6 - Podstawa nabycia

Informacje znajdują się w zestawieniu rubryk podstaw wpisów umieszczonym na końcu treści księgi

Rubryka 2.7 - Dane o wniosku i chwili wpisu

Informacje znajdują się w zestawieniu rubryk danych o wnioskach i chwil wpisów umieszczonym na końcu treści księgi

Okladka	Dział I-O	Dział I-Sp	Dział II	Dział III	Dział IV
---------	-----------	------------	----------	-----------	----------

DZIAŁ I-O - OZNACZENIE NIERUCHOMOŚCI

Rubryka 1.1 - Wzmianki w dziale I-O

Brak wpisu

Rubryka 1.2 - Numer nieruchomości

Numer i nazwa pola	Indeks Wpisu	Treść pola
1. Numer bieżący nieruchomości	---	1

Rubryka 1.3 - Położenie

Lp.	Numer i nazwa pola	Indeks Wpisu	Treść pola
1.	1. Numer porządkowy	---	1
	2. Województwo	---	---
	3. Powiat	---	---
	4. Gmina	---	LESZNO
	5. Miejscowość	---	LESZNO
	6. Dzielnica	---	---

Rubryka 1.4 - Oznaczenie

Podrubryka 1.4.1 - Działka ewidencyjna

Lp.	Numer i nazwa pola	Indeks Wpisu	Treść pola
1.	1. Identyfikator działki	---	---
	2. Numer działki	---	359/7
	3. Obręb ewidencyjny	A: numer obrębu ewidencyjnego B: nazwa obrębu ewidencyjnego	---
	4. Położenie	1.	1
	5. Ulica	1.	---
	6. Sposób korzystania		DZIAŁKA
	7. Odłączenie	Numer księgi Obszar	// ---
	8. Przyłączenie	Numer księgi Obszar	/ 00049019 / ---
	9. Numer księgi zaginionej, zniszczonej, dawnej, zbioru dokumentów	A: numer księgi zaginionej B: numer księgi zniszczonej C: numer księgi dawnej D: oznaczenie zbioru dokumentów	1. 1. 1. 1. ---
2.	1. Identyfikator działki	---	---
	2. Numer działki	---	359/8
	3. Obręb ewidencyjny	A: numer obrębu ewidencyjnego B: nazwa obrębu ewidencyjnego	---
	4. Położenie	1.	1
	5. Ulica	1.	---
	6. Sposób korzystania		DZIAŁKA
	7. Odłączenie	Numer księgi Obszar	// ---
	8. Przyłączenie	Numer księgi Obszar	/ 00049019 / ---
	9. Numer księgi zaginionej, zniszczonej, dawnej, zbioru dokumentów	A: numer księgi zaginionej B: numer księgi zniszczonej C: numer księgi dawnej D: oznaczenie zbioru dokumentów	1. 1. 1. 1. ---
3.	1. Identyfikator działki	---	---
	2. Numer działki	---	359/11
	3. Obręb ewidencyjny	A: numer obrębu ewidencyjnego B: nazwa obrębu ewidencyjnego	---
	4. Położenie	1.	1
	5. Ulica	1.	---
	6. Sposób korzystania		DZIAŁKA
	7. Odłączenie	Numer księgi Obszar	// ---
	8. Przyłączenie	Numer księgi Obszar	/ 00049019 / ---
	9. Numer księgi zaginionej, zniszczonej, dawnej, zbioru dokumentów	A: numer księgi zaginionej B: numer księgi zniszczonej C: numer księgi dawnej D: oznaczenie zbioru dokumentów	1. 1. 1. 1. ---
4.	1. Identyfikator działki	---	---
	2. Numer działki	---	359/12
	3. Obręb ewidencyjny	A: numer obrębu ewidencyjnego B: nazwa obrębu ewidencyjnego	---
	4. Położenie	1.	1
	5. Ulica	1.	---
	6. Sposób korzystania		DZIAŁKA
	7. Odłączenie	Numer księgi Obszar	// ---
	8. Przyłączenie	Numer księgi Obszar	/ 00049019 / ---

9. Numer księgi zaginionej, zniszczonej, dawnej, zbioru dokumentów	A: numer księgi zaginionej	1.	---	---		
	B: numer księgi zniszczonej	1.	---	---		
	C: numer księgi dawnej	1.	---	---		
	D: oznaczenie zbioru dokumentów	1.	---	---		
5.	1. Identyfikator działki				---	---
	2. Numer działki				---	359/19
	3. Obręb ewidencyjny	A: numer obrębu ewidencyjnego		---	---	
		B: nazwa obrębu ewidencyjnego		---	---	
	4. Położenie				1.	1
	5. Ulica				1.	---
	6. Sposób korzystania				---	DZIAŁKA
	7. Odłączenie	Numer księgi		---	//	
		Obszar		---	---	
	8. Przyłączenie	Numer księgi		---	/ 00049019 /	
		Obszar		---	---	
	9. Numer księgi zaginionej, zniszczonej, dawnej, zbioru dokumentów	A: numer księgi zaginionej	1.	---	---	
		B: numer księgi zniszczonej	1.	---	---	
C: numer księgi dawnej		1.	---	---		
D: oznaczenie zbioru dokumentów		1.	---	---		
6.	1. Identyfikator działki				---	---
	2. Numer działki				---	359/21
	3. Obręb ewidencyjny	A: numer obrębu ewidencyjnego		---	---	
		B: nazwa obrębu ewidencyjnego		---	---	
	4. Położenie				1.	1
	5. Ulica				1.	---
	6. Sposób korzystania				---	DZIAŁKA
	7. Odłączenie	Numer księgi		---	//	
		Obszar		---	---	
	8. Przyłączenie	Numer księgi		---	/ 00049019 /	
		Obszar		---	---	
	9. Numer księgi zaginionej, zniszczonej, dawnej, zbioru dokumentów	A: numer księgi zaginionej	1.	---	---	
		B: numer księgi zniszczonej	1.	---	---	
C: numer księgi dawnej		1.	---	---		
D: oznaczenie zbioru dokumentów		1.	---	---		

Podrubryka 1.4.2 - Budynek

Brak wpisu

Podrubryka 1.4.3 - Urządzenie

Brak wpisu

Podrubryka 1.4.4 - Lokal

Brak wpisu

Rubryka 1.5 - Obszar

Numer i nazwa pola	Indeks	Treść pola
	Wpisu	
1. Obszar	---	0,3923 HA

Rubryka 1.6 - Zgodność z danymi ewidencji gruntów i budynków

Brak wpisu

Rubryka 1.7 - Podstawa oznaczenia (sprostowania)

Brak wpisu

Rubryka 1.8 - Dane o wniosku i chwili wpisu

Brak wpisu

Rubryka 1.9 - Komentarz

Pole 1.9.0.1 - Komentarz do migracji

Numer i nazwa pola	Indeks	Treść pola
	Wpisu	
A: Wpisy lub części wpisów, ujawnione w księdze wieczystej w toku migracji, które zawierają treść nie objętą strukturą księgi wieczystej lub projekty wpisów przeniesione z dotychczasowej księgi wieczystej	---	---
B: Ostatni numer aktualnego lub wykreślonego wpisu w danym dziale	---	1

Nr

Zestawienie rubryk - danych o wnioskach i chwil wpisów

Brak wpisu

Powrót

Okładka	Dział I-O	Dział I-Sp	Dział II	Dział III	Dział IV
---------	-----------	------------	----------	-----------	----------

DZIAŁ II - WŁASNOŚĆ**Rubryka 2.1 - Wzmianki w dziale II**

Brak wpisu

Rubryka 2.2 - Właściciel**Podrubryka 2.2.1 - Udział**

Lp.	Numer i nazwa pola	Indeks		Treść pola
		Wpisu		
1.	1. Numer udziału w prawie	1	1	---
	2. Wielkość udziału (licznik/mianownik)	1	1 / 1	
	3. Rodzaj wspólności	---	---	

Podrubryka 2.2.2 - Skarb Państwa

Brak wpisu

Podrubryka 2.2.3 - Jednostka samorządu terytorialnego (związek międzygminny)

Brak wpisu

Podrubryka 2.2.4 - Inna osoba prawna lub jednostka organizacyjna niebędąca osobą prawną

Brak wpisu

Podrubryka 2.2.5 - Osoba fizyczna

Lp.	Numer i nazwa pola	Indeks		Treść pola
		Wpisu		
1.	1. Lista wskazań udziałów w prawie	1.	1	---
	2. Imię pierwsze	1	1	JOANNA
	3. Imię drugie	1	1	ELŻBIETA
	4. Nazwisko / pierwszy człon nazwiska złożonego	1	1	JABŁOŃSKA
	5. Drugi człon nazwiska złożonego	---	---	---
	6. Imię ojca	1	1	KAZIMIERZ
	7. Imię matki	1	1	JULIA
	8. PESEL	---	---	---

Rubryka 2.3 - Właściciel wyodrębnionego lokalu

Brak wpisu

Rubryka 2.4 - Użytkownik wieczysty

Brak wpisu

Rubryka 2.5 - Uprawniony

Brak wpisu

Rubryka 2.6 - Podstawa nabycia

Informacje znajdują się w zestawieniu rubryk podstaw wpisów umieszczonym na końcu treści księgi

Rubryka 2.7 - Dane o wniosku i chwili wpisu

Informacje znajdują się w zestawieniu rubryk danych o wnioskach i chwil wpisów umieszczonym na końcu treści księgi

Rubryka 2.8 - Komentarz

Brak wpisu

WNIOSKI I PODSTAWY WPISÓW W KSIĘDZE WIECZYTEJ

Nr	Zestawienie rubryk - podstaw wpisów				
1	Dane o wniosku		DZ. KW. // 00005561 / 01 /		
	Podrubryka - Orzeczenie sądu				
	Lp.	Numer i nazwa pola	Indeks Wpisu	podst. Wykr.	Treść pola
	1.	1. Rodzaj i przedmiot orzeczenia	---	---	POSTANOWIENIE W PRZEDMIOCIE PODZIAŁU MAJĄTKU WSPÓLNEGO PO USTANIU MAŁŻEŃSKIEJ WSPÓLNOŚCI MAJĄTKOWEJ
		2. Sygnatura akt			14/01
		3. Data wydania orzeczenia			2001-10-19
		4. Nazwa sądu			SĄD REJONOWY
		5. Siedziba sądu			---
	Położenie dokumentu				
	1.	Położenie dokumentu	6. Numer karty akt	---	---
			7. Numer księgi	---	//

Nr	Zestawienie rubryk - danych o wnioskach i chwil wpisów				
1.	Podrubryka - Dane o wniosku				
		Numer i nazwa pola	Wpisu	Treść pola	Kod żąd.
	1.	1. Chwila wpływu	---	2002-12-13 12:30:00	
		2. Rodzaj dziennika		DZ. KW.	
		3. Numer dziennika		/ 00005561 / 01 /	---
		4. Czy z urzędu		NIE	
		Położenie wniosku	5. Numer karty akt	26-30	
			6. Numer księgi	/ 00049019 /	
	Podrubryka - Chwila wpisu				
	1.	1. Chwila wpisu	---	2002-09-24 00:00:00	
		Wpisujący	Imię	---	
			Nazwisko	---	
			Stanowisko	---	

Powrót

Artykuł 7

dnia 25.09 2017r.

OŚWIADCZENIE

Ja, niżej podpisany(a) Bogumił Myzka
zamieszkały(a) 01-905 Warszawa ul. Renesansowa 27 m 40
PESEL nr 50080700033..... wyrażam zgodę na:

1. zaprojektowanie i wybudowanie sieci wodociągowej na terenie posesji (działka nr 359/22...) stanowiącej moja własność/współwłasność i położonej w m. Leszno gmina Leszno
2. dostęp służb eksploatacyjnych do sieci wodociągowej w przypadku awarii lub konserwacji.

podpis

Bogumił Myzka

Za zgodność z oryginałem

Anna Chudzińska
mgr inż. Anna Chudzińska

URZĄD GMINY LESZNO

Wpłynęło dnia

~~25 PAZ 2017~~

27 PAZ 2017

Nr ~~5446~~ podpis

~~2017~~

dnia 29.10.2017 r.

Chudzyński
R

OŚWIADCZENIE

Ja, niżej podpisany(a)

Agnieszka Myczka

zamieszkały(a)

01-905 Warszawa ul. Rezerwowa 24 m 40

PESEL nr

54012900081

wyrażam zgodę na:

1. zaprojektowanie i wybudowanie sieci wodociągowej na terenie posesji (działka nr *359/22*) stanowiącej moją własność/współwłasność i położonej w *m. Leszno gmina Leszno*
2. dostęp służb eksploatacyjnych do sieci wodociągowej w przypadku awarii lub konserwacji.

podpis

Agnieszka Myczka

Za zgodność z oryginałem

Ch
mgr inż. Anna Chudzyńska

dnia 28.09.2017r.

OŚWIADCZENIE

Ja, niżej podpisany(a) KRZYSZTOF POPELAWSKI
zamieszkały(a) 02-495 WARSZAWA, UL. TOMCJA PALUCHA 29/62
PESEL nr 68032501359, wyrażam zgodę na:

1. zaprojektowanie i wybudowanie sieci wodociągowej na terenie posesji (działka nr 359/22) stanowiącej moją własność/współwłasność i położonej w m. LESZNO
2. dostęp służb eksploatacyjnych do sieci wodociągowej w przypadku awarii lub konserwacji.

podpis Krzysztof Popelawski

Za zgodność z oryginałem:

mgr. inż. Anja Chudzicka

dnia 25.09.2017r.

OŚWIADCZENIE

Ja, niżej podpisany(a) Małgorzata Rasińska
zamieszkały(a) ul. Magellana 9 m 19; 02-777 Warszawa
PESEL nr 71050803929, wyrażam zgodę na:

1. zaprojektowanie i wybudowanie sieci wodociągowej na terenie posesji (działka nr 359/221...) stanowiącej moją własność/współwłasność i położonej w Lesznie
2. dostęp służb eksploatacyjnych do sieci wodociągowej w przypadku awarii lub konserwacji.

podpis Małgorzata Rasińska

Za zgodność z oryginałem.

mgr inż. Anna Chudzińska

dnia 25.09.2017r.

OŚWIADCZENIE

Ja, niżej podpisany(a) BOGDAN SOKOLONSKI
zamieszkały(a) A. KRZYWIŃ 2 m 198 01-391 WARSZAWA
PESEL nr 34030100036, wyrażam zgodę na:

1. zaprojektowanie i wybudowanie sieci wodociągowej na terenie posesji (działka nr 359/22) stanowiącej moją własność/współwłasność i położonej w LESZNIE
2. dostęp służb eksploatacyjnych do sieci wodociągowej w przypadku awarii lub konserwacji.

podpis Sokolonki Bogdan

Za zgodność z oryginałem.

mgr inż. Anna Chudzińska

dnia 1 10 2017 r.

OŚWIADCZENIE

Ja, niżej podpisany(a) ANNA MARGARZATA JASINSKA
zamieszkały(a) 00-440 W-wa PIŁAŃSKIEGO 7 m 82
PESEL nr 55.10.12.00747, wyrażam zgodę na:

1. zaprojektowanie i wybudowanie sieci wodociągowej na terenie posesji (działka nr 369/22) stanowiącej moją własność/współwłasność i położonej w GMINIE LESZNO
2. dostęp służb eksploatacyjnych do sieci wodociągowej w przypadku awarii lub konserwacji.

podpis 

Za zgodność z oryginałem

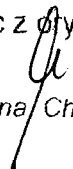
mgr inż. Anna Chudzińska

dnia 27.09 2017r.

OŚWIADCZENIE

Ja, niżej podpisany(a) MARIOLA CZERNECKA-SZAF
zamieszkały(a) w WARSZAWIE (01-466) ul. KRZUBOWA 6 M26
PESEL nr 60.03.04.01822, wyrażam zgodę na:

1. zaprojektowanie i wybudowanie sieci wodociągowej na terenie posesji (działka nr 359/21) stanowiącej moją własność/współwłasność i położonej w w LESZNIE
2. dostęp służb eksploatacyjnych do sieci wodociągowej w przypadku awarii lub konserwacji.

podpis Mariola Czernicka-Szaf

Za zgodność z oryginałem.

ju
mgr inż. Anna Chudzicka

Za zgodność z oryginałem
mgr inż. Anna Chudzińska

..... podpis *Anna Chudzińska*

konserwacji.

2. dostęp służb eksploatacyjnych do sieci wodociągowej w przypadku awarii lub

.....
LESZCIE

1. zaprojektowanie i wybudowanie sieci wodociągowej na terenie posesji (działka nr
.....) stanowiącej moją własność/współwłasność i położonej w
359/28

PESEL nr *87040201703*, wyrażam zgodę na:

zamieszkały(a) *ALCJA SZYR* w *MARSZALKI (01-466) ul. KRZUBOŁ 6 H26*

..... podpis

..... wypięto dnia *28.09.2017*

URZĄD GMINY *28.09.2017*

dnia *28.09.2017*

OŚWIADCZENIE

Anna Chudzińska

dnia 20.09.2017 r.

OŚWIADCZENIE

Ja, niżej podpisany(a) DARIUSZ SOKOŁOWSKI
zamieszkały(a) RYBITWY 68, 28-230 PODANIEZ
PESEL nr 61091700053, wyrażam zgodę na:

1. zaprojektowanie i wybudowanie sieci wodociągowej na terenie posesji (działka nr 359/22) stanowiącej moją własność/współwłasność i położonej w LESZNIE
2. dostęp służb eksploatacyjnych do sieci wodociągowej w przypadku awarii lub konserwacji.

podpis Dariusz Sokółowski

Za zgodność z oryginałem:

mgr inż. Anna Chudzicka

dnia20 r.

OŚWIADCZENIE

Ja, niżej podpisany(a) Yocanna Yaktowicka
zamieszkały(a) 02-121 Warszawa, ul. Motolenska 13 m 85
PESEL nr 61110701067....., wyrażam zgodę na:

1. zaprojektowanie i wybudowanie sieci wodociągowej na terenie posesji (działka nr 359/18, 359/21, 359/22) stanowiącej moją ~~własność~~/współwłasność i położonej w Lesznie, gm. Leszno
2. dostęp służb eksploatacyjnych do sieci wodociągowej w przypadku awarii lub konserwacji.

podpis Yocanna Yaktowicka

działka 359/18, 359/21 - wyłączone moje własności
działka 359/22 - współwłasność

Za zgodność z oryginałem.

mgr inż. Anna Chudzicka