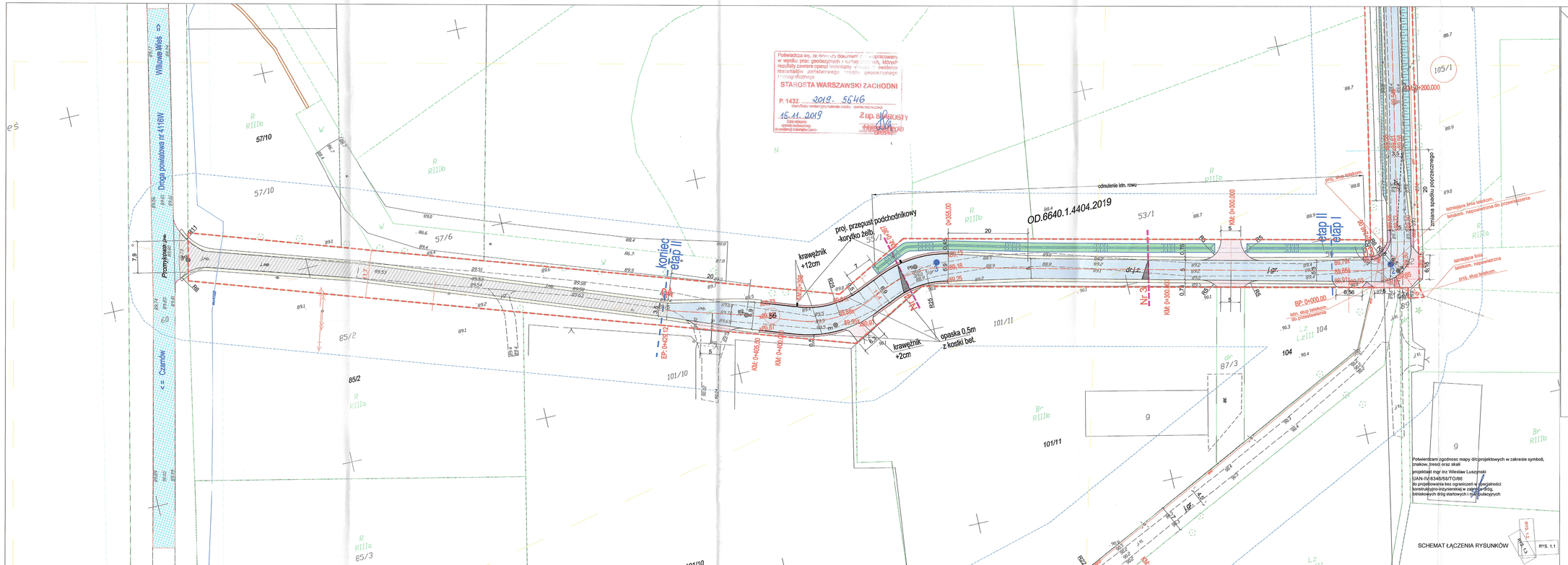

Poświadcza się, że niniejszy dokument został opracowany w wyniku prac geodezyjnych i kartograficznych, których rezultaty zawiera operat techniczny wykonawcy, ewidencji materiałów państwowego zasobu geodezyjnego i kartograficznego

STAROSTA WARSZAWSKI ZACHODNI

P. 1432 2019. 5546

Identyfikator ewidencyjny materiału zasobu operatu technicznego

15.11.2019

Data wdrożenia operatu technicznego do ewidencji materiałów zasobu

Z up. STAROSTY

Z upoważnienia Starosty Warszawskiego Zachodniego

OBJAŚNIENIA

- proj. jezdnia bitumiczna dr. gminnej / (dr. wojewódzkiej wg odrębnego opracowania)
- proj. jezdnia bitumiczna dr. wewnętrznej
- proj. opaska z kostki betonowej
- istn. jezdnia bitumiczna drogi wojewódzkiej
- proj. pobocze gruntowe
- istniejący chodnik
- proj. zjazdy indywidualne z kostki betonowej
- proj. nawierzchnia z bruku kamiennego
- istn. jezdnia bitumiczna dr. gminnej
- proj. zjazd z kruszywa
- proj. umocnienie skarpy płytami ażurowymi
- proj. nawierzchnia na połączeniu z DW 580
- proj. nawierzchnia z kruszywa
- odmulenie istn. rowu
- proj. oś drogi
- proj. zmiana spadku poprzecznego
- proj. krawężnik wystajacy 15x30cm
- proj. krawężnik wtopiony 15x25cm
- 1 lokalizacja otworu do badań geotechnicznych
- x89,72 proj. rzędne terenu
- proj. przepust drogowy ze ściankami czołowymi
- proj. wpust deszczowy liniowy włączony do studni i do rowu
- 56 działki w granicy inwestycji
- proj. granica opracowania inwestycji

4-5

1

Potwierdzam zgodność mapy dla projektowych w zakresie symboli, znaków, treści oraz skali

projektant mgr inż. Wiesław Łuszyński
UAN-IV-8346/58/TO/86
do projektowania bez ograniczeń w specjalności konstrukcyjno-inżynierskiej w zakresie dróg, lotniskowych dróg startowych i manipulacyjnych

SCHEMAT ŁĄCZENIA RYSUNKÓW

RYS. 1.1

biuro projektowe: ZAKŁAD PROJEKTOWANIA, NADZORU I USŁUG CONSULTINGOWYCH INŻDRÓG s.c. Krystyna i Wiesław Łuszyńscy adres biura: ul. Chełmińska 106A/38, 00-300 Grodzisk, telfax: (056) 4638042, biuro@inzdrog.com.pl NIP: 876-15-14-385	inwestor: Wójt Gminy Leszno Aleja Wojska Polskiego 21 05-084 Leszno		znak projektu: 19-13
	tytuł projektu: Przebudowa drogi gminnej nr 410421W we wsi Wilkowa Wieś, gmina Leszno, powiat warszawski zachodni, woj. mazowieckie		
	branża projektu: DROGOWA	stadium projektu: PROJEKT BUDOWLANY	
funkcja, imię i nazwisko: projektant mgr inż. Wiesław Łuszyński	numer i zakres uprawnień: Uprawnienia nr UAN-IV-8346/58/TO/86 do projektowania bez ograniczeń w specjalności konstrukcyjno-inżynierskiej w zakresie dróg, lotniskowych dróg startowych i manipulacyjnych		podpis
sprawdzający: mgr inż. Edyta Misiak	Uprawnienia nr KUP/0134/POOD/09 do projektowania bez ograniczeń w specjalności drogowej		
coracowujący: mgr inż. Krystyna Łuszyńska			
tytuł rysunku: Projekt Zagospodarowania Terenu	nr rysunku: 1.2	skala rysunku: 1:500	data rysunku: grudzień 2019

37