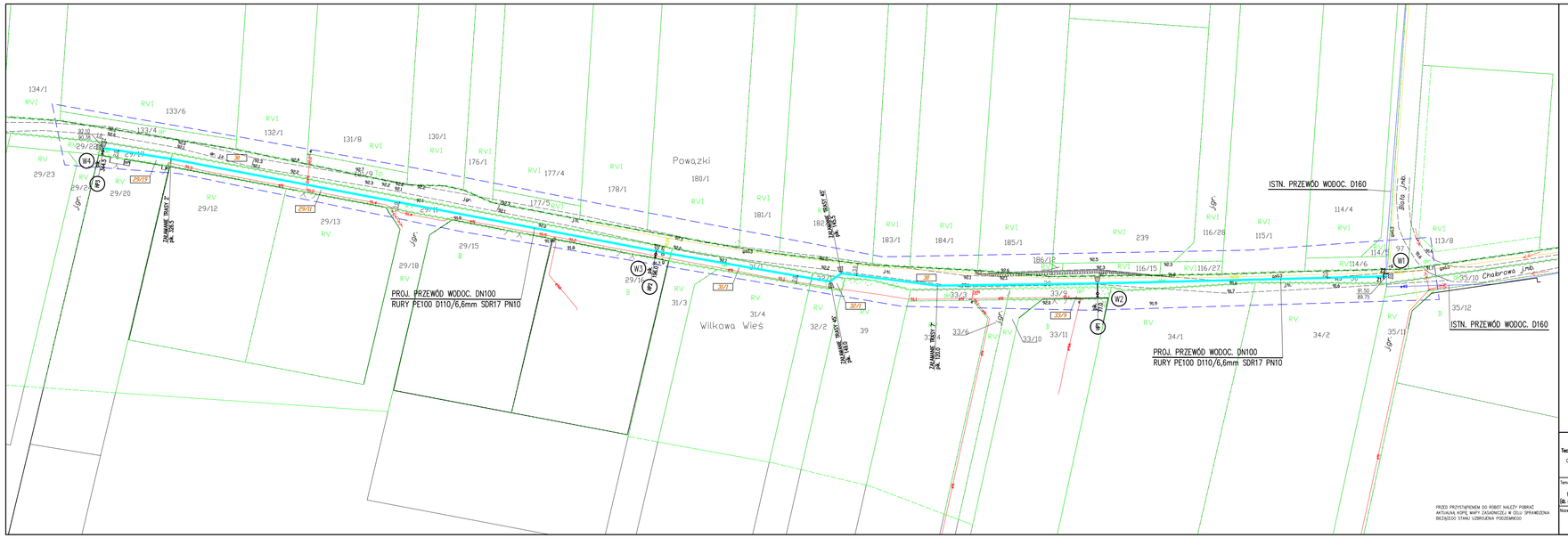

PRZED PRZYSTĄPIENIEM DO ROBÓT NALEŻY POBRAĆ AKTUALNĄ KOPIĘ MAPY ZASADNICZEJ W CELU SPRAWDZENIA BIEŻĄCEGO STANU UZBRojENIA PODZIEMNEGO

DŁUGOŚCI ODCINKÓW

W1 – W2	L=77.0m	
W2 – W3	L=119.0m	
W3 – W4	L=148.5m	

OBJAŚNIENIA

21, 22	PROJ. SIEĆ WODOCIĄGOWA
	PROJ. ZASUWY WODOCIĄGOWE
HP1 – HP3	PROJ. HYDRANTY PPOŻ.
W1 – W6	NUMERY WĘZŁÓW
30	NUMER EWIDENCYJNY DZIAŁKI
	PROJ. BLOKI OPOROWE
	GRANICE DZIAŁEK

INSTAL-NET Technika instalacyjno-sanitarna Cybulice Małe, ul. Spokojna 20 05-152 Czosnów tel. 22 794-13-36	Funkcja	Imię i nazwisko	Nr uprawnienia	Podpis
	Projektował	mgr inż. Anna Chudzicka	Mp-384/02	
	Opracował	inż. Damian Kurek		
	Sprawdził	inż. Jan Wojtański	St-596/86	

Temat (Obiekt)	Branża	Data
PROJEKT BUDOWLANY BUDOWY ODCINKA SIECI WODOCIĄGOWEJ W WILKOWEJ WSI NA ODCINKU MIĘDZY ULICĄ BAŁĄ A DZ. NR EW. 29/20 (dz. nr ew. 30, 33/8, 33/9, 33/7, 29/11, 29/19, 29/20 obręb 0020 Wilkowa Wieś, jedn. ew. 142204_2 Łomianki)	TECHNOLOGA	11.2019r.
	Nr umowy	
	76/2019	

Nazwa rysunku	Nr rysunku	Skala
PROJEKT ZAGOSPODAROWANIA TERENU SIECIĄ WODOCIĄGOWĄ	1	1:500