PGE Dystrybucja S.A.
Oddział Warszawa
Rejon Energetyczny Pruszków

05-800 Pruszków, ul. Waryńskiego 4/6
tel. (22) 738 23 20, fax (22) 738 43 51
(7)

656/2015

Sprawdzono w zakresie zgodności z wydanymi warunkami przyłączenia / ~~przebudowy~~
dn. 2015 -08- 18 projektowane urządzenia:
u. zasilenie latarni
pawilonowej

Z uwagami:

Za zgodność zaprojektowanych rozwiązań z właściwymi przepisami, normami i współczesną wiedzą techniczną odpowiada jednostka projektowa

PGE Dystrybucja S.A.
Oddział Warszawa
Rejon Energetyczny Pruszków
Wydział Majątku Sieciowego
Kierownik
Kazimierz Mazur

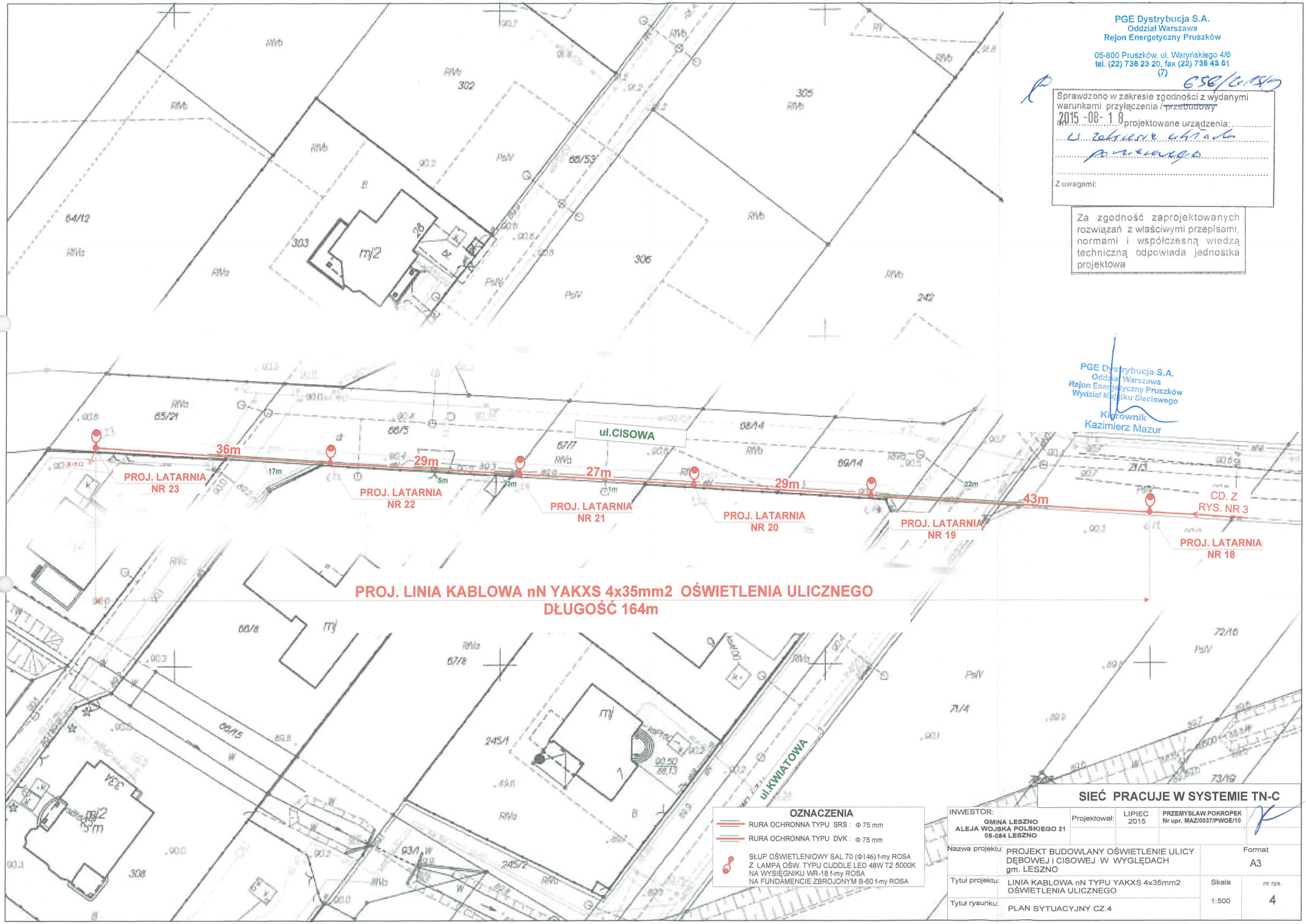

OZNACZENIA

- RURA OCHRONNA TYPU SRS : Φ 75 mm
- RURA OCHRONNA TYPU DVK : Φ 75 mm
- SŁUP OŚWIETLENIOWY SAL 70 (Φ146) f-my ROSA Z LAMPĄ OŚW. TYPU CUDDLE LED 48W T2 5000K NA WYSIĘGNIKU WR-18 f-my ROSA NA FUNDAMENCIE ZBROJONYM B-60 f-my ROSA

SIEĆ PRACUJE W SYSTEMIE TN-C

INWESTOR: GMINA LESZNO, ALEJA WOJSKA POLSKIEGO 21, 05-084 LESZNO	Projektował:	LIPIEC 2015	PRZEMYSŁAW POKROPEK Nr upr. MAZ/0037/PWOE/10	
Nazwa projektu:	PROJEKT BUDOWLANY OŚWIETLENIE ULICY DĘBOWEJ i CISOWEJ W WYGLĘDACH gm. LESZNO			Format A3
Tytuł projektu:	LINIA KABLOWA nN TYPU YAKXS 4x35mm2 OŚWIETLENIA ULICZNEGO		Skala 1:500	nr rys. 4
Tytuł rysunku:	PLAN SYTUACYJNY CZ.4			