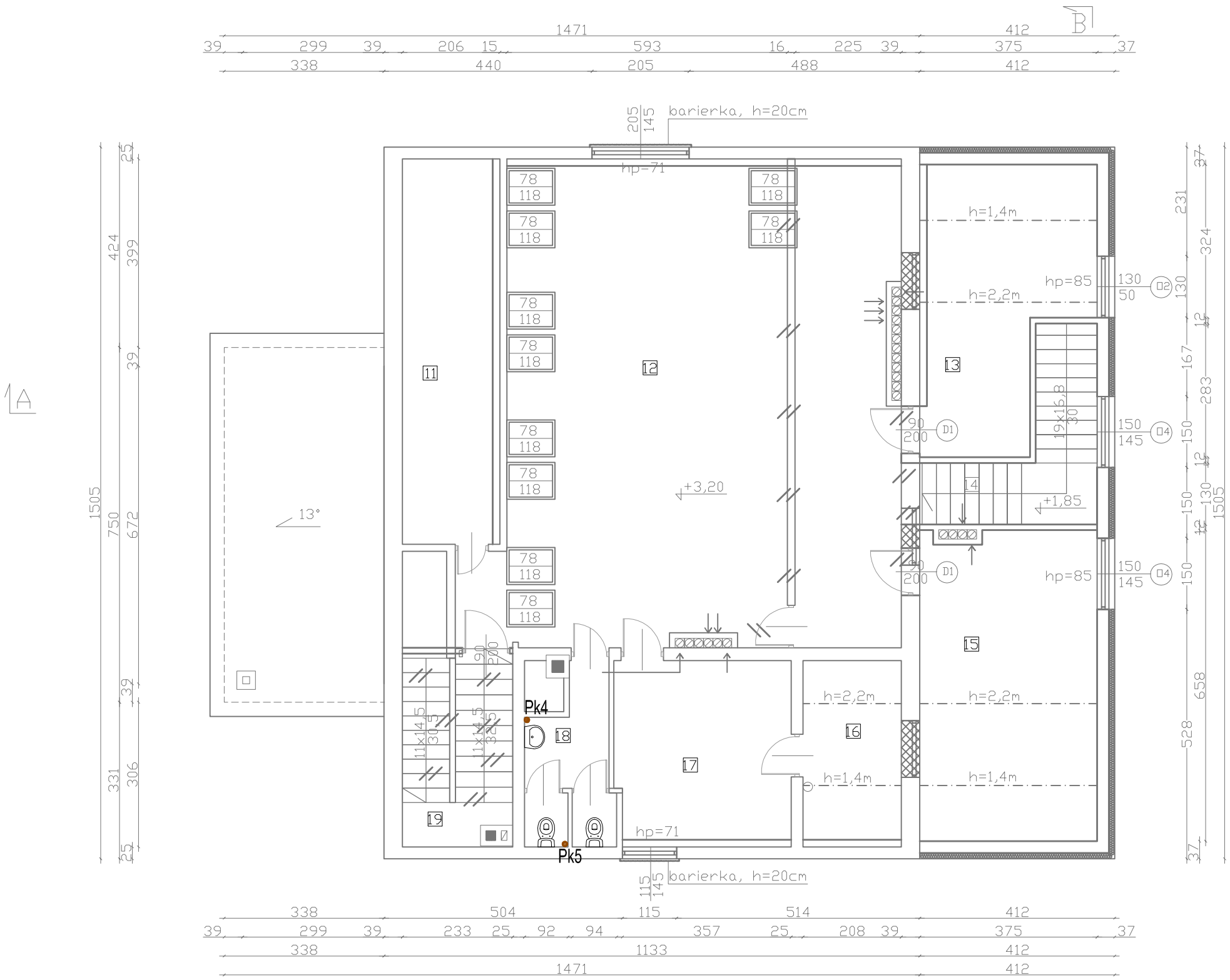

11 strych nieużytkowy

12 sala zebrań
84,7m²

13 magazyn
11,3m²

14 klatka schodowa
8,7m²

15 pokój Zarządu OSP
16,6m²

16 stych gospodarczy
3,7m²

17 zaplecze gospodarcze
14,4m²

18 wc
5,8m²

19 strych nieużytkowy

pow. użytkowa	razem: **145,2m²**

Jedn. projektowa	USŁUGI PROJEKTOWE HANNA SZUSTECKA 96-500 SOCHACZEW, UL. PORZECZKOWA 20		
Temat:	PROJEKT ROZBUDOWY BUDYNKU STRAŻNICY OSP ŁUBIEC GM. LESZNO		
Inwestor:	GMINA LESZNO AL.WOJSKA POLSKIEGO 21, 05-084 LESZNO		
Opracowanie/ Projektant:	inż. Hanna Szustecka upr. bud. Nr 57/90/Sk-ce		
Sprawdzający:	mgr inż. Magdalena Najmrocka upr. bud. Nr 12/96		
Lokalizacja:	Łubiec, dz. nr ewid. 123, 125, gm. Leszno		Branża sanit.
Nazwa rysunku:	**RZUT PODDASZA - INSTALACJA KANALIZACJI SANIT.**		Nr rys. **S07**
Data: I kw. 2014r.	Format: A3	Skala rys. : 1:100	Nr str.