

Cybulice Małe, ul. Spokojna 20, 05-152 Czosnów
tel. 501-752-845 NIP: 951-106-25-15
tel. 22 794-13-36 REGON: 140006994
e-mail: instal-net@wp.pl

MBS w Łomiankach Oddział w Czosnowie
ul. Gminna 6
Nr 39 8009 1046 0012 2379 2002 0001

Temat: (Obiekt): **Projekt budowlany budowy sieci wodociągowej
w miejscowościach Gawartowa Wola i Czarnów**

**(dz. nr ew. 80/1, 71, 70/3, 66/7, 66/6, 66/5, 66/4, 66/3, 66/11, 66/10;
obręb 0004 Gawartowa Wola i 46, 47, 95, 44, 2; obręb 0001 Czarnów;
jedn. ew. 143204 2 Leszno)**

Klasyfikacja robót wg Wspólnego Słownika Zamówień:

- 45233200-1 Roboty w zakresie różnych nawierzchni
- 45111200-0 Roboty w zakresie przygotowania terenu pod budowę i roboty ziemne
- 45111240-2 Roboty w zakresie odwadniania gruntu
- 45231300-8 Roboty budowlane w zakresie budowy wodociągów i rurociągów do odprowadzania ścieków



Kategoria obiektu: **XXVI – sieci wodociągowe i kanalizacyjne
budowlanego**

Adres obiektu: **Gawartowa Wola, Czarnów, gmina Leszno**

Branża: **Sanitarna**

Stadium: **PB**

Zamawiający: **Gmina Leszno
05-084 Leszno, Al. Wojska Polskiego 21**

	Imię i nazwisko	Nr uprawnień	Podpis
Projektant	mgr inż. Anna Chudzicka	Wa - 384/02	 mgr inż. Anna Chudzicka Upr. bud. do proj. i kier. rob. bud. bez ograniczeń w specjalności instalacyjnej w zakresie sieci, instalacji i urządzeń: wodociągowych i kanaliza- cyjnych, ciepłych, went. i gazowych Wa-384/02
Sprawdził	inż. Jan Wojcieszki	St-596/86	 inż. Jan Wojcieszki Upr. bud. do proj. bez ograniczeń i kier. rob. bud. w bud. osób fizycznych w specjalności instal. inżynierskiej w zakresie sieci sanitarnych Nr St-596/86

04.2018r.

000529041
URZĄD GMINY w LESZNIE
05-084 LESZNO
pow. warszawski zachodni /
woj. mazowieckie
tel. 725 84 52, 725 80 05

Pod względem technicznym
opiniuję bez uwag
ZASTĘPCA KIEROWNIKA
Referatu gospodarki komunalnej
mgr inż. Dorota Gamdzyska
02 MAJ 2018

SPIS ZAWARTOŚCI

I.	Część formalno-prawna	2
	- orientacja	3
	- oświadczenie projektanta i sprawdzającego	4
	- uprawnienia projektanta i sprawdzającego	5-6
	- zaświadczenie o przynależności projektanta i sprawdzającego do Mazowieckiej Okręgowej Izby Inżynierów Budownictwa	7-8
	- warunki techniczne nr 11/2018 z dnia 01.02.2018r. dla projektu i realizacji sieci wodociągowej	9
	- decyzja Nr 2/17.4/2018 z 6.02.2018r. Zarządu Powiatu Warszawskiego Zachodniego sprawie zgody na lokalizację sieci wodociągowej w pasie drogi powiatowej nr 4115W – pismo nr SIR.4021.17.4.2.2018	10-15
	- decyzja Nr 68/2018 z 09.03.2018r. Wójta Gminy Leszno o ustaleniu lokalizacji inwestycji celu publicznego – pismo nr ZPGN.6733.1.5.2018.ML	16-21
	- protokół z narady koordynacyjnej Starosty Warszawskiego Zachodniego z dnia 27.03.2018r. w sprawie NR OD.6630.178.2018	22
	- załącznik graficzny do opinii jw.	23
	- zgody współwłaścicieli działek o nr ewid. 70/3, 66/7, 66/6, 66/5, 66/4, 66/3, 66/11, 66/10 obr. Gawartowa Wola i 47, 2 obr. Czarnów	24-35
II.	Część projektowa	36
	Mapa do celów projektowych	37
A	Opis techniczny do projektu zagospodarowania terenu siecią wodociągową z określeniem obszaru oddziaływania	38
B	Opis techniczny do projektu budowlanego + BIOZ	39-50
1	Projekt zagospodarowania terenu siecią wodociągową – pik. 0,0 – pik. 591,5	51
2	Projekt zagospodarowania terenu siecią wodociągową – pik. 591,5 – pik. 1231,5	52
3	Profil podłużny przewodu wodociągowego pik. 0,0 – pik. 591,5	53
4	Profil podłużny przewodu wodociągowego pik. 591,5 – pik. 1231,5	54
5	Schematy węzłów	55
6	Profil podłużny podejścia pod hydrant HP1	56
7	Profil podłużny przewodu do działki o nr ewid. 70/3	57
8	Schemat obudowy skrzynki do zasuw	58
9	Schemat zabudowy zestawu wodomierzowego w budynku	59
	Opinia geotechniczna z dokumentacją badań podłoża gruntowego	60-76
	Projekt geotechniczny	77-82

I. Część formalno-prawna

ORIENTACJA

1:30 000

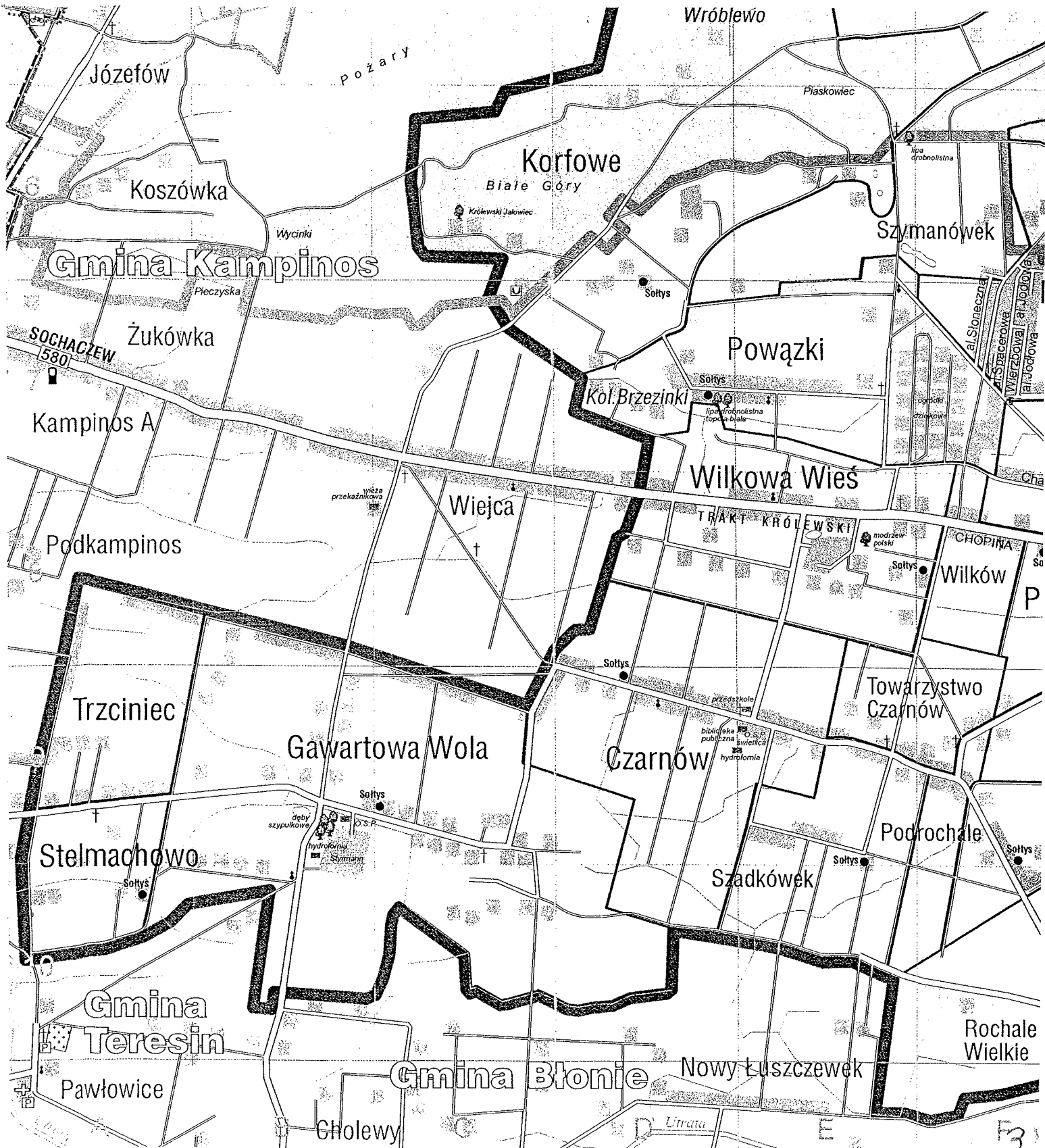
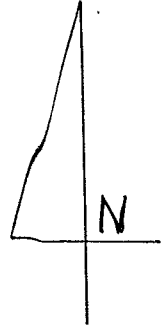

15.04.2018r.

OŚWIADCZENIE

Oświadczenie projektanta i sprawdzającego o sporządzeniu projektu budowlanego zgodnie z obowiązującymi przepisami oraz zasadami wiedzy technicznej.

Ja, niżej podpisany

po zapoznaniu się z przepisami ustawy z dnia 7 lipca 1994 r. Prawo budowlane (Dz. U. z 2016r. Nr 290 ze zm.), zgodnie z art. 20 ust. 4 tej ustawy,

oświadczam, że projekt budowlany dotyczący inwestycji pn:

„Budowa sieci wodociągowej w miejscowościach Gawartowa Wola i Czarnów (dz. nr ew. 80/1, 71, 70/3, 66/7, 66/6, 66/5, 66/4, 66/3, 66/11, 66/10; obręb 0004 Gawartowa Wola i 46, 47, 95, 44, 2; obręb 0001 Czarnów; jedn. ew. 143204_2 Leszno)”

Inwestor:

Gmina Leszno, Al. Wojska Polskiego 21, 05-084 Leszno

został opracowany zgodnie z obowiązującymi przepisami i zasadami wiedzy technicznej,

Zawartość projektu budowlanego spełnia wymagania ustawy Prawo budowlane, a także rozporządzenia Ministra Transportu, Budownictwa i Gospodarki Morskiej z dnia 25 kwietnia 2012 r. z sprawie szczegółowego zakresu i formy projektu budowlanego (Dz. U. z 2012 r. poz. 462 ze zm.), oraz rozporządzenia Ministra Transportu i Gospodarki Morskiej z dnia 2 marca 1999 r. w sprawie warunków technicznych, jakim powinny odpowiadać drogi publiczne i ich usytuowanie (Dz. U. z 2016 r., poz. 124 t.j.), a dokumentacja projektowa jest kompletna z punktu widzenia celu jakiemu ma służyć.

Niniejszy projekt budowlany, zgodnie z art. 20 ust. 1 pkt 1b Prawa budowlanego, posiada informację dotyczącą bezpieczeństwa i ochrony zdrowia (BIOZ).

Świadomy odpowiedzialności karnej za podanie w niniejszym oświadczeniu nieprawdy zgodnie z art. 233 Kodeksu Karnego, potwierdzam własnoręcznym podpisem prawdziwość złożonego oświadczenia.

Sprawdzający

inż. Jan Wojcieszki
Upr. bud. do proj. bez ograniczeń
i kier. rob. bud. w bud. osób fizycznych
w specjalności instal. inżynierskiej
w zakresie sieci sanitarnych Nr St-596/86

Projektant

mgr inż. Anna Chudzicka
Upr. bud. do proj. i kier. rob. bud. bez ograniczeń
w specjalności instalacyjnej w zakresie sieci,
instalacji i urządzeń: wodociagowych i kanaliza-
cyjnych, cieplnych, went. i gazowych Wa-384/02

DECYZJA NR 440 IU/02

Na podstawie art. 13 i 14 ustawy z dnia 7 lipca 1994 r. Prawo budowlane (Dz.U. Nr 89 z 1994 r. poz. 414) z późn.zm.oraz § 9 rozporządzenia Ministra Gospodarki Przestrzennej i Budownictwa z dnia 30 grudnia 1994 r. w sprawie samodzielnych funkcji technicznych w budownictwie (Dz.U.Nr 8 z 1995 r. poz. 38), w związku z art. 104 § 1 i 2 Kpa, po rozpatrzeniu wniosku Pani mgr inż. Anny Katarzyny Chudzickiej, na podstawie dokumentów stwierdzających wymagane wykształcenie i praktykę zawodową oraz na podstawie pozytywnej oceny z egzaminu na uprawnienia budowlane złożonego przed Komisją egzaminacyjną,-

N A D A J Ę

Pani Annie Katarzynie Chudzickiej
magister inżynier inżynierii środowiska
ur. dnia 25 czerwca 1963 r. w Warszawie

**UPRAWNIENIA BUDOWLANE
DO PROJEKTOWANIA I KIEROWANIA ROBOTAMI
BEZ OGRANICZEŃ
W SPECJALNOŚCI INSTALACYJNEJ
W ZAKRESIE SIECI, INSTALACJI I URZĄDZEŃ:
WODOCIĄGOWYCH I KANALIZACYJNYCH,
CIEPLNYCH, WENTYLACYJNYCH I GAZOWYCH**

Zgodnie z § 4 ust. 2 rozporządzenia Ministra Gospodarki Przestrzennej i Budownictwa z dnia 30 grudnia 1994 r. uprawnienia budowlane do projektowania bez ograniczeń stanowią również podstawę do sprawdzania projektów budowlanych w specjalności objętej tymi uprawnieniami.

UZASADNIENIE

W związku z potwierdzeniem przez Komisję egzaminacyjną, powołaną przez Wojewodę Mazowieckiego Zarządzeniem Nr 111 z dnia 03 czerwca 2002 r., i zmieniającym je Zarządzeniem Nr 185 A z dnia 09.09.2002 r., posiadania przez Panią mgr inż. Annę Katarzynę Chudzicką wymaganego prawem wykształcenia oraz praktyki zawodowej koniecznej do uzyskania uprawnień budowlanych w powyższej specjalności i po uzyskaniu pozytywnego wyniku z egzaminu na uprawnienia budowlane - orzeczono jak w sentencji.

Od niniejszej decyzji przysługuje odwołanie do Głównego Inspektora Nadzoru Budowlanego w terminie 14 dni od daty otrzymania decyzji za pośrednictwem Wojewody Mazowieckiego.



Z p. WOJEWODY MAZOWIECKIEGO
[Signature]
mgr inż. arch. Witold Kuczyński
p.o. Zastępcy Dyrektora Wydziału
Rozwoju Regionalnego, Architektury
i Zagospodarowania Przemysłowego

Za zgodność z oryginałem

mgr inż. Anna Chudzicka

Nr ewidencyjny

St-596/86

STWIERDZENIE POSIADANIA PRZYGOTOWANIA ZAWODOWEGO do pełnienia samodzielnej funkcji technicznej w budownictwie

Na podstawie art. 18 ust. 5 i art. 57 ust. 3 ustawy z dnia 24 października 1974 r.
- Prawo budowlane (Dz. U. Nr 30, poz. 229) oraz §
2 ust.1 pkt 1, § 4 ust.2, § 7, § 13 ust.1 pkt 4 lit.a
rozp. Ministra Gospodarki Terenowej i Ochrony Środowiska z dnia 20 lutego 1975 r.
w sprawie samodzielnych funkcji technicznych w budownictwie (Dz. U. Nr 8, poz. 46).

STWIERDZAM

ze Ob. JAN WOJCIESKI s. Józefa
inżynier inżynierii środowiska

urodzony(a) dnia 08 lipca 1952 r. Mała Wieś

posiada przygotowanie zawodowe do pełnienia samodzielnej funkcji

projektanta

w specjalności instalacyjno-inżynieryjnej w zakresie sieci sanitarnych:

- 1/ do sporządzania projektów sieci wodociągowych i kanalizacyjnych uzbrojenia terenu,
- 2/ w budownictwie osób fizycznych - do kierowania, nadzorowania i kontrolowania budowy, kierowania i kontrolowania wytwarzania konstrukcyjnych elementów sieci oraz oceniania i badania stanu technicznego sieci wodociągowych i kanalizacyjnych.-



ZASTĘPCA
Naczelnego Architekta Warszawy

mgr inż. arch. Krzysztof Szlachetka

Za zgodność z oryginałem
Druk ABC-UZP

mgr inż. Anna Chudzicka

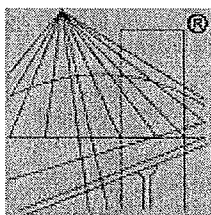

P O L S K A
I Z B A
I N Ż Y N I E R Ó W
B U D O W N I C T W A

Zaświadczenie

o numerze weryfikacyjnym:

MAZ-8HZ-I4Y-671 *

Pani ANNA KATARZYNA CHUDZICKA o numerze ewidencyjnym MAZ/IS/1706/01
adres zamieszkania ul. JANA PAWŁA II 67 m 59, 01-038 WARSZAWA
jest członkiem Mazowieckiej Okręgowej Izby Inżynierów Budownictwa i posiada wymagane
ubezpieczenie od odpowiedzialności cywilnej.

Niniejsze zaświadczenie jest ważne od 2018-01-01 do 2018-12-31.

Zaświadczenie zostało wygenerowane elektronicznie i opatrzone bezpiecznym podpisem elektronicznym
weryfikowanym przy pomocy ważnego kwalifikowanego certyfikatu w dniu 2017-11-24 roku przez:

Mieczysław Grodzki, Przewodniczący Rady Mazowieckiej Okręgowej Izby Inżynierów Budownictwa.

(Zgodnie art. 5 ust 2 ustawy z dnia 18 września 2001 r. o podpisie elektronicznym (Dz. U. 2001 Nr 130 poz. 1450) dane w postaci
elektronicznej opatrzone bezpiecznym podpisem elektronicznym weryfikowanym przy pomocy ważnego kwalifikowanego certyfikatu są
równoważne pod względem skutków prawnych dokumentom opatrzonym podpisami własnoręcznymi.)

* Weryfikację poprawności danych w niniejszym zaświadczeniu można sprawdzić za pomocą numeru weryfikacyjnego zaświadczenia na
stronie Polskiej Izby Inżynierów Budownictwa www.piib.org.pl lub kontaktując się z biurem właściwej Okręgowej Izby Inżynierów
Budownictwa.

Za zgodności z oryginałem

mgr inż. Anna Chudzicka

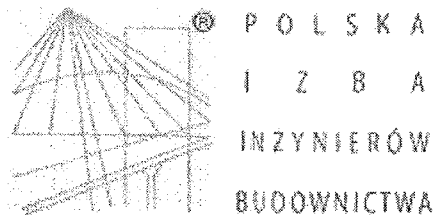

Zaświadczenie

o numerze weryfikacyjnym:

MAZ-KZ4-DBA-RJH *

Pan JAN WOJCIESKI o numerze ewidencyjnym MAZ/IS/1212/01

adres zamieszkania ul. RADZYMIŃSKA 36/38/40 m. 11, 03-752 WARSZAWA

Jest członkiem Mazowieckiej Okręgowej Izby Inżynierów Budownictwa i posiada wymagane ubezpieczenie od odpowiedzialności cywilnej.

Niniejsze zaświadczenie jest ważne od 2018-01-01 do 2018-12-31.

Zaświadczenie zostało wygenerowane elektronicznie i opatrzone bezpiecznym podpisem elektronicznym weryfikowanym przy pomocy ważnego kwalifikowanego certyfikatu w dniu 2017-12-04 roku przez:

Mieczysław Grodzki, Przewodniczący Rady Mazowieckiej Okręgowej Izby Inżynierów Budownictwa.

(Zgodnie art. 5 ust. 2 ustawy z dnia 18 września 2001 r. o podpisie elektronicznym (Dz. U. 2001 Nr 130 poz. 1450) dane w postaci elektronicznej opatrzone bezpiecznym podpisem elektronicznym weryfikowanym przy pomocy ważnego kwalifikowanego certyfikatu są równoważne pod względem skutków prawnych dokumentom opatrzonym podpisami własnoręcznymi.)

* Weryfikację poprawności danych w niniejszym zaświadczeniu można sprawdzić za pomocą numeru weryfikacyjnego zaświadczenia na stronie Polskiej Izby Inżynierów Budownictwa www.piib.org.pl lub kontaktując się z biurem właściwej Okręgowej Izby Inżynierów Budownictwa.

Za zgodność z oryginałem

mgr inż. Anna Chudzicka

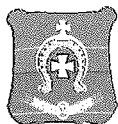

Gmina
LESZNO

GK.7021.WT.11.2018.DG

Warunki techniczne nr 11/2018 z dnia 01.02.2018r. dla projektu i realizacji sieci wodociągowej

**Gmina Leszno – działki nr ewid. 80/1, 71, 70/3, 66/7, 66/6, 66/5, 66/4, 66/3, 66/11, 66/10
w miejscowości Gawartowa Wola i działki nr ewid. 46, 95, 44 47, 2
w miejscowości Czarnów, Gmina Leszno**

Gmina Leszno właściciel i zarządzający siecią wodociągową – ustala następujące warunki techniczne dla projektu i realizacji sieci wodociągowej:

I. Warunki dla projektu

1. Zaprojektować nowy odcinek sieci wodociągowej Ø 110 (PE 100 SDR17 na ciśnienie nominalne PN 10) łączący sieć wodociągową Gawartowa Wola z siecią Czarnów.
2. Trasę wodociągu zaprojektować po działkach: nr ewid. 80/1, 71, (obręb Gawartowa Wola) stanowiących drogę powiatową po uzyskaniu pisemnej zgody zarządcy, nr ewid. 70/3, 66/7, 66/6, 66/5, 66/4, 66/3, 66/11, 66/10 (obręb Gawartowa Wola) stanowiących własność prywatną po uzyskaniu pisemnych zgód właścicieli, nr ewid. 46, 95, 44 (obręb Czarnów) drogę powiatową po uzyskaniu pisemnej zgody zarządcy i nr ewid. 47, 2 (obręb Czarnów) stanowiących własność prywatną po uzyskaniu pisemnych zgód właścicieli.
3. Połączenie z istniejącymi wodociągami gminnymi Ø 110 zaprojektować na działkach nr ewid. 80/1 (obręb Gawartowa Wola) z 2 zasuwanami DN 100 na wodociągu projektowanym i istniejącym za połączeniem, zgodnie z kierunkiem przepływu wody i nr ewid. 2 (obręb Czarnów) z zasuwą DN 100 na projektowanym przewodzie. Zasuwy powinny posiadać suchą strefę uszczelnienia trzpienia, których oringi można wymieniać przy pracującej zasuwie w dowolnym ustawieniu klina (zalecany klasy AKWA lub równoważna).
4. Na wodociągu zaprojektować hydranty p.poz. DN 80 (zalecany klasy AKWA lub równoważna) z zasuwą odcinającą (zasuwa powinna posiadać suchą strefę uszczelnienia trzpienia, której oringi można wymieniać przy pracującej zasuwie w dowolnym ustawieniu klina).
5. Trasę wodociągu przedstawić do uzgodnienia na naradzie koordynacyjnej.
6. Dokumentację projektową należy uzgodnić w Urzędzie Gminy Leszno.

II. Warunki dla realizacji

1. Roboty ziemne należy wykonać zgodnie z normą PN-B-10736/99 – „Roboty ziemne. Wykopy otwarte dla przewodów wodociągowych i kanalizacyjnych. Warunki techniczne wykonania” oraz z normą PN-68/B-06050 – „Roboty ziemne budowlane. Wymagania w zakresie wykonywania i badania przy odbiorze”.
2. Minimalne zagłębienie przewodów wodociągowych musi wynosić 1,4 m.
3. Sieć wodociągową należy ułożyć na podsypce piaskowej o grubości 20 cm. Materiał do podsypki nie może zawierać ostrych kamieni lub innego łamanego materiału.
4. Obsypkę sieci wodociągowej należy wykonać po inspekcji i zatwierdzeniu zakończonego posadowienia. Grubość warstwy obsypki powinna wynosić przynajmniej 20 cm (po zagęszczeniu) powyżej wierzchu przewodu. Materiał służący do wypełnienia musi spełniać te same warunki, co materiał do wykonania podłoża.
5. Nad siecią wodociągową należy ułożyć taśmę lokalizacyjno – ostrzegawczą.
6. Po wykonaniu sieci wodociągowej należy przeprowadzić próbę szczelności przewodów pod nadzorem przedstawiciela Inwestora.

7. Po uzyskaniu pozytywnych wyników próby szczelności i zasypaniu wykopów należy wykonać płukanie i dezynfekcję przewodów.
8. Trasa sieci musi być wytyczona przez uprawnionego geodetę, a tyczenie potwierdzone wpisem do dziennika budowy.
9. Przed zasypaniem ułożonej sieci wymaga ona odbioru (wizualnego) przedstawiciela Inwestora.
10. Wykonany odcinek sieci należy oznakować zgodnie z przepisami (tabliczki określające położenie zasuwu głównej, zasuwu hydrantowej, skrzynki uliczne zabezpieczone prefabrykatami).
11. Warunkiem odbioru jest dostarczenie przez Wykonawcę pozytywnych wyników badań bakteriologicznych jakości wody z wykonanego odcinka sieci. Pobór prób wody odbywa się przez uprawnionego pracownika PSSE w Ożarowie Maz. lub innej uprawnionej do tego jednostki w obecności uprawnionego pracownika Gminy.
12. Zakończenie robót powinno być poświadczane odpowiednim wpisem wykonawcy do dziennika budowy i udzieleniem gwarancji na wykonane prace.
13. Przebieg trasy sieci musi być potwierdzony powykonawczą inwentaryzacją geodezyjną.

Pozostałe warunki określone zostaną podczas prowadzonej procedury dla wyłonienia Wykonawcy inwestycji.

Osobą upoważnioną z ramienia Gminy do udzielania informacji i wyjaśnień dotyczących „warunków technicznych” oraz nadzoru przebiegu prac i ich odbioru jest:
z-ca kierownika Referatu gospodarki komunalnej – Dorota Gamczyk
tel. 509-059-673, fax. (22) 725-81-90

K I E R O W N I K
Referatu gospodarki komunalnej

[Podpis]
inż. Paweł Latoszek

- **ww. warunki techniczne są ważne przez 2 lata licząc od daty sporządzenia,**
- **warunki techniczne wymagają zmiany, jeżeli w tym czasie nastąpiła stosowna zmiana uzbrojenia terenu.**

Otrzymałem/am
(podpis właściciela nieruchomości lub osoby upoważnionej - potwierdzenie zapoznania się z niniejszymi warunkami).

Adres do korespondencji:
Zarząd Dróg Powiatowych
ul. Poznańska 300
05 – 850 Ożarów Mazowiecki

SIR.4021.17.4.2.2018

DECYZJA Nr 2/17.4/2018

Na podstawie art. 19 ust. 1 i ust. 2 pkt 3, art. 21 ust. 1 i ust. 1a, art. 39 ust. 3 i ust 3a, ustawy z dnia 21 marca 1985 r. o drogach publicznych (j.t. Dz.U. z 2016 r. poz. 1440 ze zm.), art. 104 i art. 107 ustawy z dnia 14 czerwca 1960 r. Kodeks postępowania administracyjnego (j.t. Dz.U. z 2017 r. poz. 1257 ze zm.) oraz Uchwały Nr 108/2007 Zarządu Powiatu Warszawskiego Zachodniego z dnia 18 października 2007 r. w sprawie upoważnienia Dyrektora Zarządu Dróg Powiatowych w Ożarowie Mazowieckim do wydawania w imieniu Zarządu Powiatu Warszawskiego Zachodniego decyzji administracyjnych oraz do załatwiania spraw należących do kompetencji zarządcy dróg powiatowych wynikających z ustawy z dnia 21 marca 1985 r. o drogach publicznych (j.t. Dz.U. z 2016 r. poz. 1440 ze zm.), po rozpatrzeniu wniosku (L. dz.: 221/2018), **Gminy Leszno z siedzibą al. Wojska Polskiego 21, 05 – 084 Leszno,**

zezwalam

na lokalizację w pasie drogowym drogi powiatowej Nr 4115W (dz. nr ew. 44, 46 i 95 w miejscowości Czarnów oraz dz. nr ew. 80/1 i 71 w miejscowości Gawartowa Wola, gmina Leszno) odcinka sieci wodociągowej, wg lokalizacji przedstawionej orientacyjnie na kopiach map zasadniczych będących załącznikiem nr 1 - 4, stanowiących integralną część niniejszej decyzji, na poniższych warunkach.

1. Urządzenia infrastruktury (odcinek sieci) niezwiązanej z drogą winne odpowiadać wymogom zawartym w § 140 pkt 4 i 6 Rozporządzenia Ministra Transportu i Gospodarki Morskiej z dnia 2 marca 1999 r. w sprawie warunków technicznych, jakim powinny odpowiadać drogi publiczne i ich usytuowanie (Dz.U. z 2016 poz. 124 ze zm.).
2. Projektowany odcinek sieci w pasie drogowym w/w drogi powiatowej należy zlokalizować, zgodnie z przebiegiem wskazanym na załączniku graficznym, na głębokości uwzględniającej bezpieczne przykrycie pod urządzeniami odwodnienia drogi. Przejścia pod jezdnią należy wykonać metodą bezwykopową, bez naruszania konstrukcji nawierzchni jezdni, na głębokości co najmniej 1,5 m.
3. Krawędź wykopu nie może zbliżyć się do krawędzi jezdni na odległość mniejszą niż 0,7 m.
4. Odcinek projektowanego wodociągu od włączenia w istniejącą sieć do wysokości działki nr ew. 70/2 położonej w miejscowości Gawartowa Wola należy wykonać metodą bezwykopową, w odległości 1,2 m licząc od krawędzi jezdni do osi urządzenia.
5. Nie dopuszcza się lokalizacji hydrantów oraz zasuw w poboczu drogi powiatowej.
6. Utrzymanie infrastruktury kanalizacji sanitarnej należy do jej posiadacza.
7. Warunki odbudowy pasa drogowego:

1) Roboty ziemne:

Zasyпка kanału z gruntu rodzimego nadającego się do ponownego wbudowania (zagęszczalnego, bez części organicznych, spełniającego warunek nośności dla podłoża budowlanego G1), lub jeżeli powyższy warunek nie może być spełniony, z gruntu wymienionego. Wykonane nasypy (zasyпка kanału) powinna charakteryzować się następującymi wskaźnikami zagęszczenia:

– do głębokości 1,2m od spodu warstwy odsączającej $Is \geq 1,00$, poniżej 1,2m $Is \geq 0,97$ (wykopy w elementach pasa drogowego o powierzchniach utwardzonych),

– do głębokości 1,2m od poziomu istniejącego terenu $l_s \geq 0,97$, poniżej 1,2m $l_s \geq 0,95$ (wykopy w elementach pasa drogowego o powierzchniach nie utwardzonych).

8. Lokalizację projektowanych urządzeń infrastruktury w przypadku kolizji z urządzeniami obcymi należy uzgodnić z ich właścicielami.
9. Budowa projektowanych urządzeń infrastruktury nie może naruszać prawa własności stron trzecich, a za jego naruszenie odpowiada inwestor.
10. Roboty budowlane związane z umieszczeniem projektowanego odcinka sieci w pasie drogowym przedmiotowej drogi powiatowej należy prowadzić w okresie od kwietnia do października, w sprzyjających warunkach atmosferycznych pozwalających na właściwe odtworzenie pasa drogowego. Wykonanie robót poza w/w okresem możliwe będzie tylko w szczególnie uzasadnionych przypadkach.
11. Na etapie zgłoszenia zakończenia robót związanych z wybudowaniem projektowanego urządzenia, konieczne jest przedstawienie geodezyjnej inwentaryzacji powykonawczej przedmiotowego odcinka sieci.
12. Do wniosku o zajęcie pasa drogowego należy dołączyć zatwierdzony projekt czasowej organizacji ruchu na czas wykonywania robót.
13. Roboty budowlane związane z umieszczeniem projektowanego urządzenia w pasie drogowym drogi powiatowej, należy wykonać przed planowaną rozbudową w/w drogi powiatowej. Wykonanie przedmiotowej inwestycji po rozbudowie drogi na warunkach niniejszej decyzji nie będzie możliwe.
14. W przypadku wystąpienia kolizji w fazie umieszczania przedmiotowych urządzeń infrastruktury z istniejącymi urządzeniami i obiektami infrastruktury technicznej zlokalizowanymi w pasie drogowym, inwestor na swój koszt dokona przełożenia lub zabezpieczenia w/w urządzeń lub obiektów, na warunkach uzgodnionych z ich właścicielem.
15. Zgodnie z art. 39 ust. 5 ustawy z dnia 21 marca 1985 r. o drogach publicznych (j.t. Dz.U. z 2016 r. poz. 1440 ze zm.), jeżeli budowa, przebudowa lub remont drogi wymagać będzie przełożenia urządzenia uzgodnionego niniejszą decyzją, koszty tego przełożenia ponosi właściciel urządzenia.
16. Za umieszczenie urządzenia infrastruktury uzgodnionej niniejszą decyzją w pasie drogowym (za okres przewidywanego funkcjonowania urządzenia) oraz za czas zajęcia pasa drogowego w celu prowadzenia robót związanych z umieszczeniem przedmiotowego urządzenia w pasie drogowym, pobrana zostanie opłata zgodnie z art. 40 ustawy z dnia 21 marca 1985 r. o drogach publicznych (j.t. Dz.U. z 2016 r. poz. 1440 ze zm.).

Niniejsza decyzja stanowi dokument uprawniający Inwestora do złożenia zgodnie z art. 32 ust. 4 pkt 2 ustawy z dnia 7 lipca 1994 r. Prawo budowlane (j.t. Dz.U. 2016 r. poz. 290 ze zm.) oświadczenia o posiadaniu prawa do dysponowania nieruchomością na cele budowlane w postępowaniu o wydanie decyzji o pozwolenie na budowę lub zgłoszenia robót w zakresie wynikającym z uzgodnionej niniejszą decyzją lokalizacji urządzenia infrastruktury.

Niniejsza decyzja jest ważna na okres 2 lat od dnia jej wydania i traci swą ważność w przypadku niedotrzymania podanych warunków oraz jeżeli w tym okresie urządzenie nie zostanie wybudowane.

Inwestor otrzyma zgodę na umieszczenie w pasie drogowym urządzenia infrastruktury (odcinek sieci) w formie decyzji administracyjnej po złożeniu stosownego wniosku zgodnie z art. 40 pkt 1 ustawy z dnia 21 marca 1985 r. o drogach publicznych (j.t. Dz.U. z 2016 r. poz. 1440 ze zm.).

Uzasadnienie

Decyzja w całości uwzględnia żądania strony, wobec tego zgodnie art. 107 § 4 KPA odstąpiono od uzasadnienia.

Pouczenie

1. Od niniejszej decyzji służy odwołanie do Samorządowego Kolegium Odwoławczego w Warszawie, za moim pośrednictwem, w terminie 14 dni od dnia jej doręczenia.
2. W trakcie biegu terminu do wniesienia odwołania strona zgodnie z art 127a Kpa może zrzec się prawa do wniesienia odwołania wobec organu administracji publicznej, który wydał decyzję. Z dniem doręczenia organowi administracji publicznej oświadczenia o zrzeczeniu się prawa do

wniesienia odwołania przez ostatnią ze stron postępowania, decyzja staje się ostateczna i prawomocna, co oznacza, iż decyzja podlega natychmiastowemu wykonaniu i brak jest możliwości zaskarżenia decyzji do Wojewódzkiego Sądu Administracyjnego. Nie jest możliwe skuteczne cofnięcie oświadczenia o zrzeczeniu się prawa do wniesienia odwołania.

3. Inwestor przed rozpoczęciem robót budowlanych zobowiązany jest do:
 - uzgodnienia z zarządcą drogi projektu budowlanego przedmiotowego urządzenia (jeżeli realizacja robót objętych niniejszą decyzją wymaga uzyskania pozwolenia na budowę lub zgłoszenia, projekt należy uzgodnić przed złożeniem wniosku o pozwolenie na budowę lub przed dokonaniem zgłoszenia),
 - uzyskania zezwolenia zarządcy drogi na zajęcie pasa drogowego wydawanego w drodze decyzji administracyjnej, dotyczącego prowadzenia robót w pasie drogowym oraz zezwolenia na umieszczenie w nim przedmiotowego urządzenia.
4. Niniejsza decyzja nie jest zezwoleniem na budowę urządzenia w myśl art. 29a i art. 30 ust. 1 pkt 1a ustawy z dnia 7 lipca 1994 r. Prawo budowlane (j.t. Dz.U. 2016 r. poz. 290 ze zm.).
5. Przystąpienie do umieszczenia urządzenia w pasie drogi bez wymaganego zezwolenia skutkuje nałożeniem ustawowych kar pieniężnych zgodnie z art. 40 ust. 12 ustawy z dnia 21 marca 1985 r. o drogach publicznych (j.t. Dz.U. z 2016 r. poz. 1440 ze zm.).

Zwalnia się z opłaty skarbowej na podstawie części III ust. 44 pkt 2 kolumna 4 pkt 9 załącznika ustawy z dnia 16 listopada 2006 r. o opłacie skarbowej (j.t. Dz.U. z 2016 r. poz. 1827 ze zm.).

Z up. Zarządu Powiatu
warszawskiego Zachodniego
Miłocystaw Wójcik
Dyrektor Zarządu Drog Powiatowych
z siedzibą w Otarzewie Mazowieckim

Otrzymuje:

1. Gmina Leszno
al. Wojska Polskiego 21
05 – 084 Leszno
2. a/a

SZCZEGÓŁ A



ARKUSZ 1
Skala 1:500

OBJAŚNIENIA

- PROJ. SEĆ WODOCIĄGOWA
- HP1-HP8
- PROJ. HYDRANT PRZ.

ZARZĄD POWIATU
WARSZAWSKIEGO ZACHODNIEGO
Zarząd Dróg Powiatowych
w Ożarowie Mazowieckim

Załącznik nr 1 do
1 Decyzji
z dnia 21.12.2018 r.
nr 414/2018
SIP 4021.17.4.2.2018

KIEROWNIK
INWESTYCJI
Zarząd Dróg Powiatowych
Leszek Wtzošek

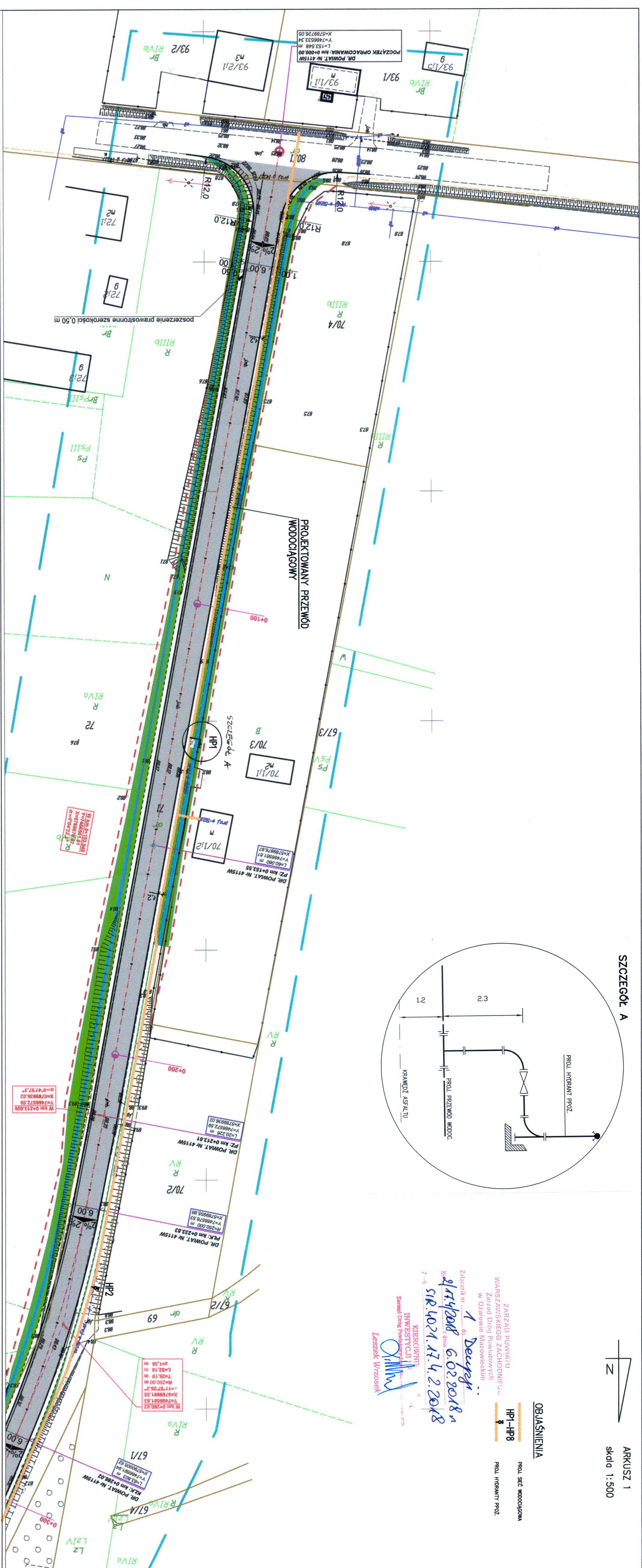
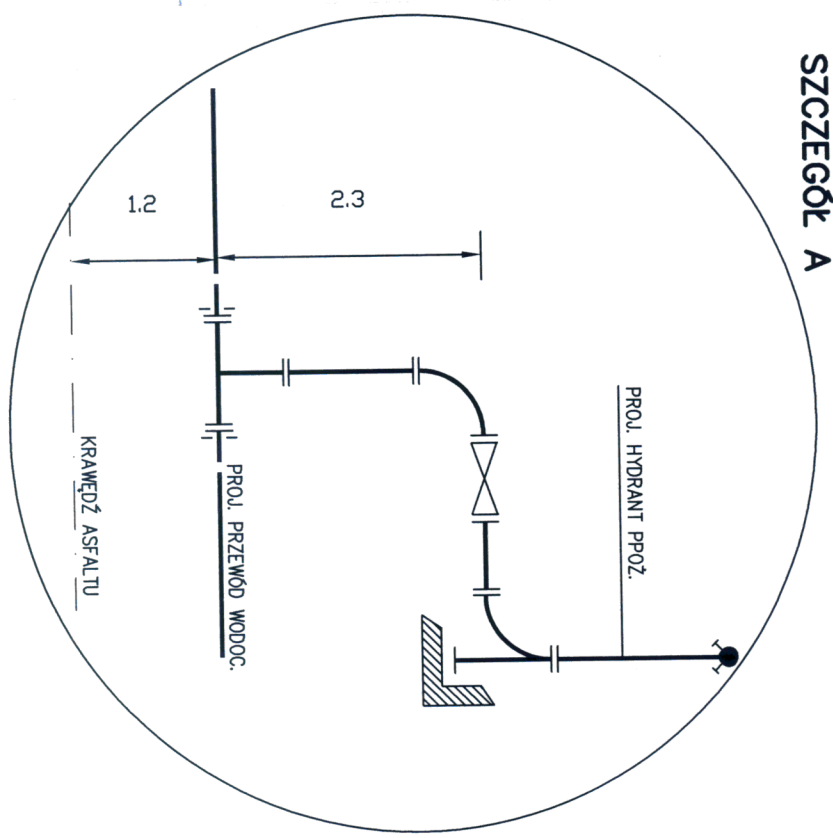

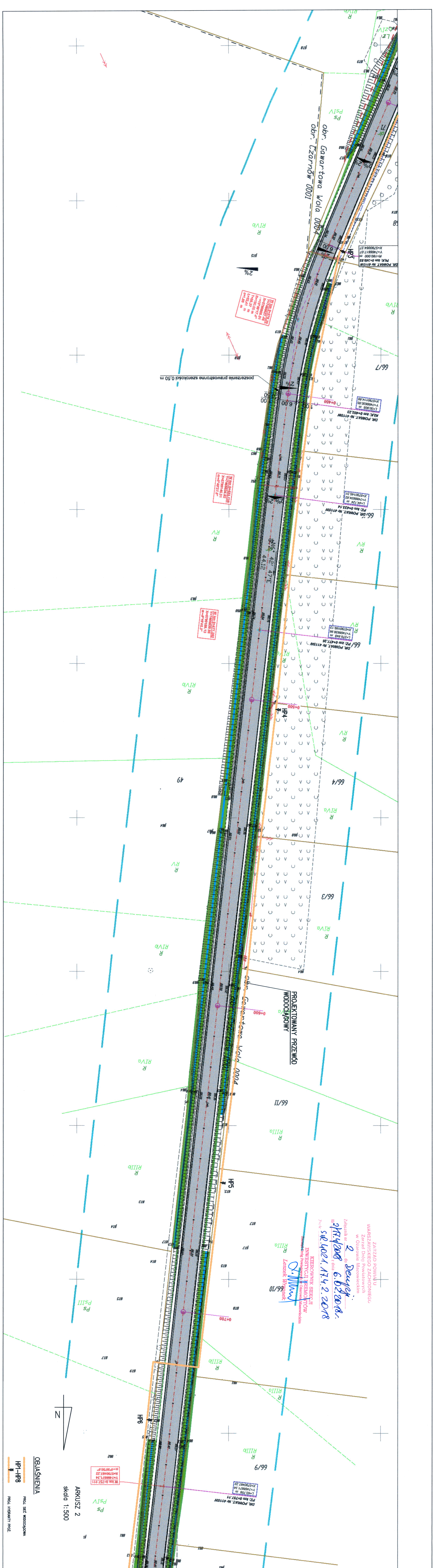

ZARZĄD POWIATU
 WARSZAWSKIEGO ZACHODNIEGO
 Zarząd Długo Powiatowych
 w Ozarowie Mazowieckim

Załącznik nr 2 do Decyzji
 2174/Pd8 z dnia 17.12.2018
 SP.1021.174.2.2018

KIEROWNIK SEKCJI
 INWESTYCJI PRZEMIOWY
 Leszek Witkowski

OBJAŚNIENIA
 HPI-HP8
 PROJ. SEK. WODOCIĄGOWA
 PROJ. INŻYNIERZY POZ.

ARKUSZ 2
 skala 1:500

poszerzenie prawostronne szerokości 0,50 m

PROJEKTOWANY PRZEWÓD
 WODOCIĄGOWY

obr. Gwarantowa Wala 0004
 obr. Łazarniów 0001



2%

2%

2%

2%

2%

2%



OBJAŚNIENIA

- PROJ. SIĆC WODOCIĄGOWA
- HP1-HP8
- PROJ. HYDRANTY PROJ.

ZARZĄD POWIATU
WARSZAWSKIEGO ZACHODNIEGO
Zarząd Dróg Powiatowych
w Ożarowie Mazowieckim

Z
Decyzji

Załącznik nr
21/17/2018 6.02.2018.
Nr. 4021.174.2.2018

Znak:

KIEROWNIK SERWISU
INWESTYCYJNY I REMONTOWY
Zarząd Dróg Powiatowych w Ożarowie Mazowieckim

Łeaszek Wzroszek

W LICEUM
W OŻAROWIE MAZOWIECKIM
Kierownik
Klasa 1B
Lp. 1527 m

**PROJEKTOWANY PRZEWOD
WODOCIĄGOWY**

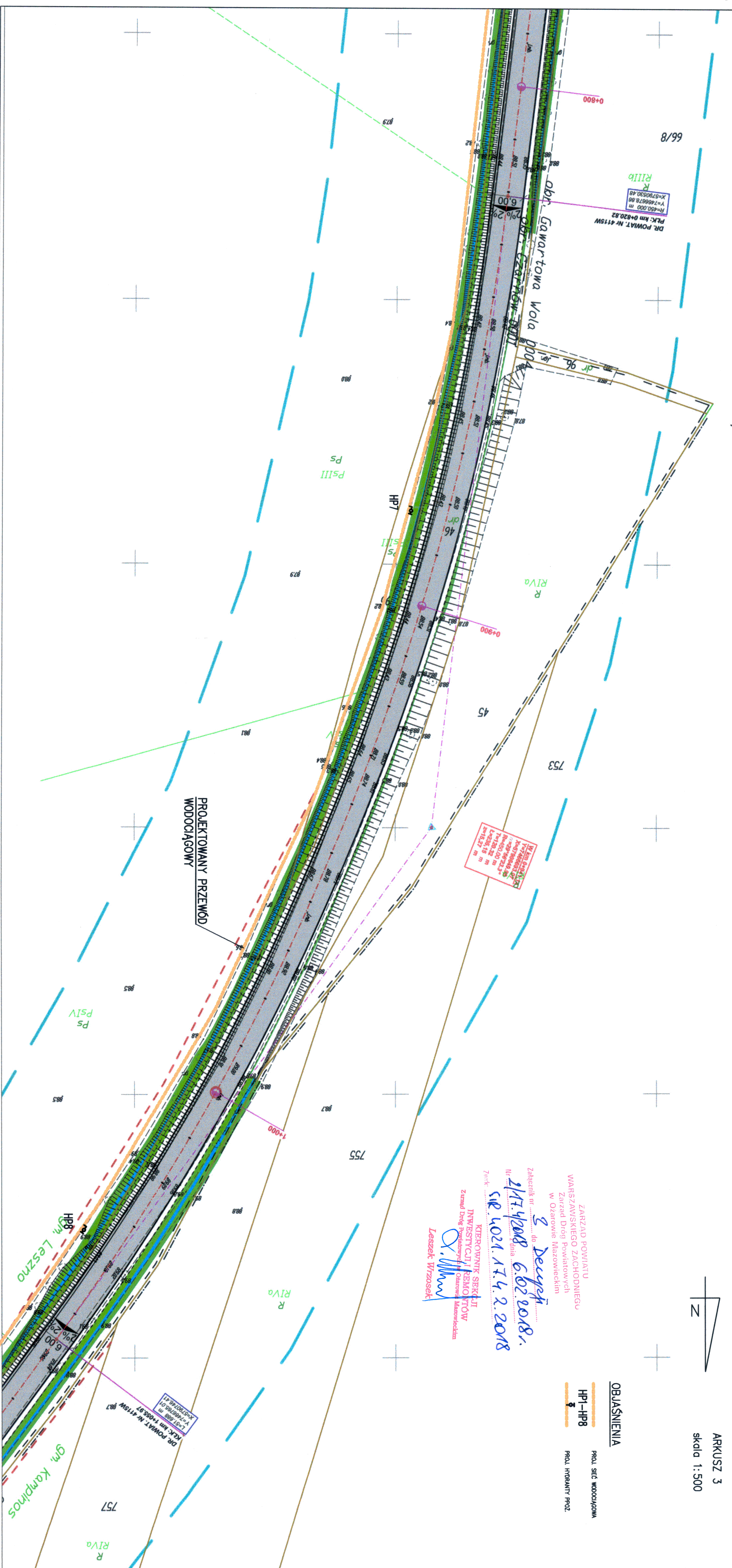

DR. POWIAT. Nr. 4115W
PK. km 0+820.82
R=450.000 m
Y=746678.86
X=579030.48
R111b

DR. POWIAT. Nr. 4110W
KPK. km 1+005.97
Y=746678.01
X=579030.41

gm. Leszno

gm. Kamplin

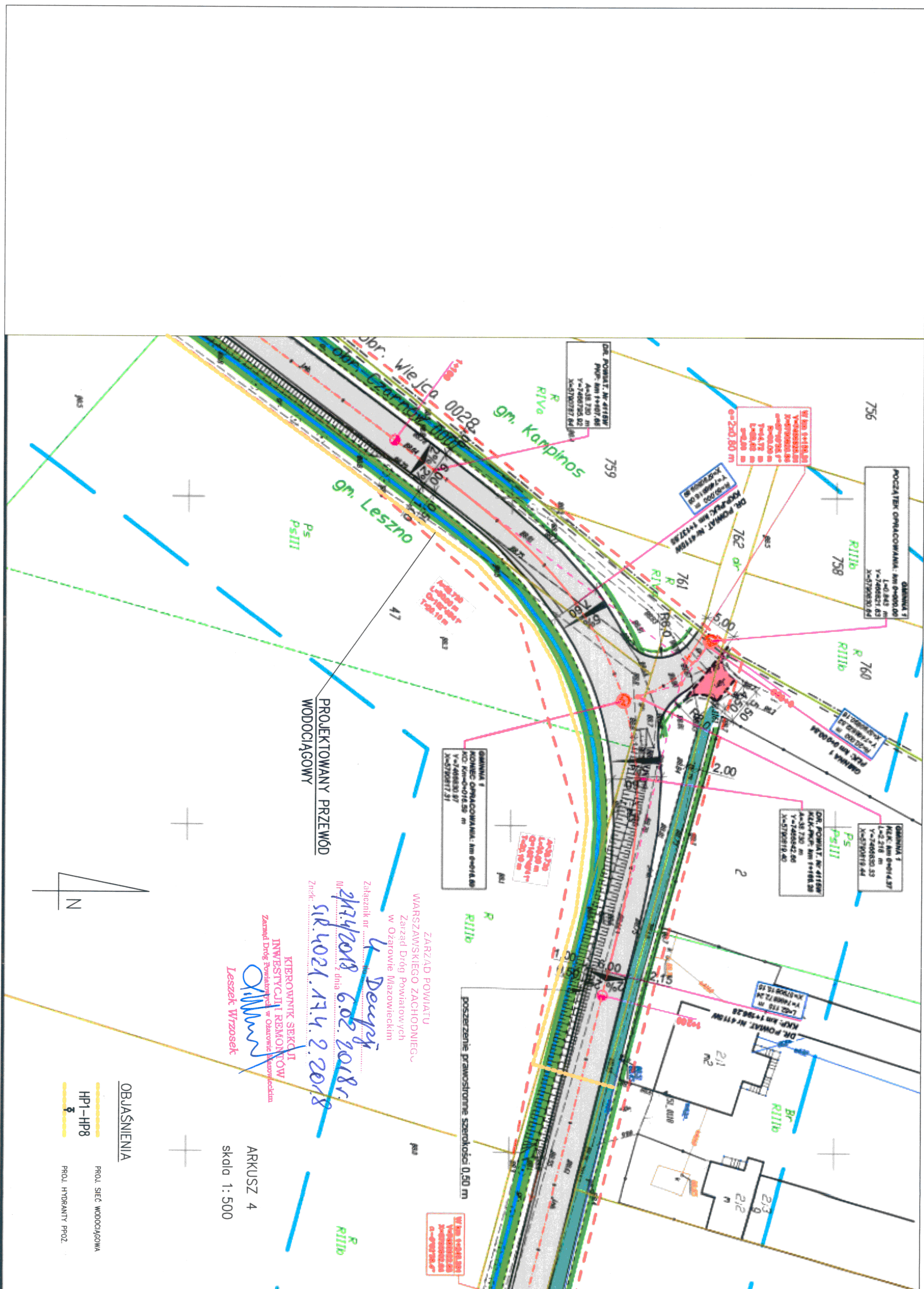

PROJEKTOWANY PRZEWÓD
WODOCIĄGOWY

ZARZĄD POWIATU
WARSZAWSKIEGO ZACHODNIEGO
Zarząd Dróg Powiatowych
w Ożarowie Mazowieckim

Załącznik nr 4
Data: 6.02.2018 r.
Nr: SR 4021.174.2.2018

KIEROWNIK SEKCJI
INWESTYCYJNY I REMONTOWY
Zarząd Dróg Powiatowych w Ożarowie Mazowieckim
Leszek Wtzošek

ARKUSZ 4
skala 1: 500

OBJAŚNIENIA

HP1-HP8
PROJ. SIĘĆ WODOCIĄGOWA

PROJ. HYDRANTY PPOZ.



ZPGN.6733.1.5.2018.ML

KIEROWNIK
Referatu zagospodarowania przestrzennego
i gospodarki nieruchomościami
mgr inż. Agnieszka Malinowska

DECYZJA NR 68 / 2018

O USTALENIU LOKALIZACJI INWESTYCJI CELU PUBLICZNEGO

Na podstawie art. 4 ust. 2 pkt 1, art. 50 ust.1, art. 51 ust.1, art. 52, art. 53 ust. 3-5, art. 54 ustawy z dnia 27 marca 2003 r. o planowaniu i zagospodarowaniu przestrzennym (tekst jednolity- Dz. U. z 2017 r., poz. 1073 z późn. zm.) oraz art. 104 ustawy z dnia 14 czerwca 1960 r. Kodeks Postępowania Administracyjnego (tekst jednolity – Dz. U. z 2017 r., poz. 1257)

ustalam na rzecz:

Gminy Leszno

lokalizację inwestycji celu publicznego

dla inwestycji polegającej na budowie rozdzielczej sieci wodociągowej Ø 110 PE o długości około 1250 m, w obrębie działek nr ew. 66/3, 66/4, 66/5, 66/6, 66/7, 66/10, 66/11, 70/3, 71, 80/1 we wsi **Gawartowa Wola** oraz nr ew. 2, 44, 46, 47, 95 we wsi **Czarnów**, gm. Leszno.

I. Rodzaj inwestycji

1. Budowa obiektu infrastruktury technicznej.
2. Budowa sieci wodociągowej w celu umożliwienia zasilania działek położonych przy drodze powiatowej nr 4114W i 4115W we wsi Czarnów i Gawartowa Wola.

II. Warunki i wymagania ochrony i kształtowania ładu przestrzennego

1. Wodociąg należy prowadzić na działkach o nr ew. 66/3, 66/4, 66/5, 66/6, 66/7, 66/10, 66/11, 70/3, 71, 80/1 we wsi **Gawartowa Wola** oraz nr ew. 2, 44, 46, 47, 95 we wsi **Czarnów**, gm. Leszno zgodnie z załącznikiem graficznym do niniejszej decyzji.

III. Ochrona środowiska, przyrody i krajobrazu

1. Inwestycja nie może powodować uciążliwości dla środowiska.
2. Zgodnie z Rozporządzeniem Rady Ministrów w sprawie przedsięwzięć mogących znacząco oddziaływać na środowisko (tekst jednolity- Dz. U. z 2016 r. poz. 71) projektowane przedsięwzięcie nie zostało zaliczone do przedsięwzięć mogących znacząco oddziaływać na środowisko, dla których sporządzenie raportu może być wymagane.
3. Nakazuje się ograniczenie wycinania i niszczenia istniejącej zieleni – pojedynczych drzew lub ich skupisk, obsadzeń dróg i rowów, zieleni śródpolnej oraz innych zadrzewień i zakrzewień. W przypadku konieczności wycinki należy uzyskać na nią zgodę z Urzędu Gminy Leszno w odrębnym postępowaniu.
4. Zlokalizowanie sieci wodociągowej nie może naruszać przepisów:
 - a) ustawy z dnia 27 kwietnia 2001 r. – Prawo ochrony środowiska (tekst jednolity – Dz. U. z 2017 r. poz. 519 z późn. zm.),
 - b) ustawy z dnia 3 lutego 1995 r. O ochronie gruntów rolnych i leśnych (tekst jednolity – Dz. U. z 2017 r. poz. 1161),
 - c) ustawy z dnia 18 lipca 2001 r. Prawo wodne (tekst jednolity – Dz. U. z 2017 r. poz. 1566, z późn. zm.),
 - d) ustawy z dnia 16 kwietnia 2004 r. O ochronie przyrody (tekst jednolity - Dz. U. z 2018 r. poz. 142 z późn. zm.).

IV. Ustalenia dotyczące obsługi w zakresie infrastruktury technicznej

1. Połączenie z wodociągiem gminnym – zgodnie z warunkami technicznymi określonymi przez Gminę Leszno.
2. Nakazuje się zachowanie odległości od wszelkich istniejących sieci oraz urządzeń podziemnych i naziemnych zgodnie z przepisami Rozporządzenia Ministra Infrastruktury z dnia 12 kwietnia 2002r. w sprawie warunków technicznych, jakim powinny odpowiadać budynki i ich usytuowanie (Dz. U. z 2015 r. poz. 1422) oraz przepisami branżowymi.

V. Wymagania dotyczące ochrony interesów osób trzecich

Projektowana inwestycja nie może ograniczać dostępu do drogi publicznej, korzystania z wody, kanalizacji, energii elektrycznej i ciepłej, środków łączności, doświetlenia dziennego do pomieszczeń przeznaczonych na pobyt ludzi oraz nie może powodować przekroczenia dopuszczalnych standardów emisyjnych.

VI. Inne warunki wynikające z przepisów szczególnych

1. Rozwiązania przyjęte w projektowanej inwestycji muszą być zgodne z obowiązującymi przepisami szczególnymi i Polską Normą.
2. Dokumentacja projektowa oraz prace budowlane muszą być prowadzone zgodnie z przepisami Ustawy z dnia 7 lipca 1994 r. Prawo Budowlane (tekst jednolity – Dz.U. z 2017 r. poz. 1332 z późn. zm.).
3. Inwestycję należy realizować zgodnie z ustawą z dnia 21 marca 1985r. O drogach publicznych (tekst jednolity – Dz.U. z 2017 r., poz. 2222 z późn. zm.) oraz z Rozporządzeniem Ministra Transportu i Gospodarki Morskiej z dnia 02.03.1999r. w sprawie warunków technicznych, jakim powinny odpowiadać drogi publiczne i ich usytuowanie (Dz.U. Nr 43, poz. 430).
4. W przypadku, gdy przebieg istniejących sieci koliduje z projektowaną inwestycją, to przełożenie w/w zamierzenia należy uzgodnić z zarządcą oraz użytkownikami sieci.

VII. Termin ważności decyzji

Decyzja jest ważna bezterminowo, przy jednoczesnym spełnieniu warunku, że organ, który wydał decyzję o warunkach zabudowy nie stwierdził jej wygaśnięcia.

Zgodnie z art. 65 ustawy o planowaniu i zagospodarowaniu przestrzennym, organ który wydał decyzję o warunkach zabudowy stwierdza jej wygaśnięcie, jeżeli:

- a) inny wnioskodawca uzyskał pozwolenie na budowę,
- b) dla danego terenu uchwalono plan miejscowy, którego ustalenia są inne niż w wydanej decyzji.

VIII. Integralną część decyzji stanowi załącznik graficzny sporządzony na kopii mapy zasadniczej w skali 1 : 1 000.

Uzasadnienie

Gmina Leszno wystąpiła z wnioskiem o ustalenie lokalizacji inwestycji celu publicznego polegającej na budowie sieci wodociągowej Ø 110 PE o długości około 1250 m, w obrębie działek nr ew. **66/3, 66/4, 66/5, 66/6, 66/7, 66/10, 66/11, 70/3, 71, 80/1** we wsi **Gawartowa Wola** oraz nr ew. **2, 44, 46, 47, 95** we wsi **Czarnów**, gm. Leszno.

Przedmiotowa inwestycja wymaga stosownie do art. 50 ust.1 ustawy z dnia 27 marca 2003r. o planowaniu i zagospodarowaniu przestrzennym, ustalenia lokalizacji inwestycji celu publicznego.

Decyzję wydano zgodnie z art. 4 pkt 2 ust. 1 w/w ustawy po przeprowadzeniu analizy, o której mowa w art. 53 pkt 3 oraz po uzyskaniu uzgodnień z:

- Starostą Warszawskim Zachodnim – postanowieniem nr 102/GM/2018 z dnia 22.02.2018 r.; znak: GM.6123.1.83.2018.PK,
- Zarządem Powiatu Warszawskiego Zachodniego – postanowieniem nr 1/4/2018 z dnia 28.02.2018 r.; znak: SIR.4021.43.4.1.2018,
- Dyrektorem Kampinoskiego Parku Narodowego – postanowieniem z dnia 22.02.2018 r.; znak: DOso-4082/14/18,
- Dyrektorem Regionalnego Zarządu Gospodarki Wodnej- ponieważ Dyrektor RZGW nie zajął stanowiska w sprawie uzgodnienia projektu decyzji w ustawowym terminie 2 tygodni od dnia otrzymania, zgodnie z art. 53 ust. 5 ustawy o planowaniu i zagospodarowaniu przestrzennym oraz art. 106 Kodeksu Postępowania Administracyjnego decyzję uznaje się za uzgodnioną.

W związku z powyższym, stosownie do treści art. 53 ust. 4 pkt 6, 7, 9 ustawy z dnia 27 marca 2003 r. o planowaniu i zagospodarowaniu przestrzennym (tekst jednolity- Dz. U. z 2017 r., poz. 1073 z późn. zm.) oraz Rozporządzenia Ministra Infrastruktury z dnia 26 sierpnia 2003r. ustalono niniejsze warunki lokalizacji inwestycji celu publicznego.

Niniejsza decyzja nie rodzi praw do terenu oraz nie narusza prawa własności i uprawnień osób trzecich (art. 63 ust. 2 ustawy o planowaniu i zagospodarowaniu przestrzennym). Zgodnie z art. 63 ust. 4 te same ustawy wnioskodawcy, który nie uzyskał prawa do terenu, nie przysługuje roszczenie o zwrot nakładów poniesionych w związku z otrzymaną decyzją, ustalającą warunki zabudowy.

Pouczenie:

Na niniejszą decyzję służy stronom odwołanie do Samorządowego Kolegium Odwoławczego w Warszawie (02-530), ul. Kielecka 44, za pośrednictwem Wójty Gminy Leszno, w terminie 14 dni od daty otrzymania decyzji.

W trakcie biegu terminu do wniesienia odwołania strona może zrzec się prawa do wniesienia odwołania. Z dniem doręczenia Wójtowi oświadczenia o zrzeczeniu się ww. prawa przez ostatnią ze stron postępowania, decyzja staje się ostateczna i prawomocna.

Projekt decyzji przygotowali:

dr inż. arch. Małgorzata A. Mirecka
nr członkowski w Izbie Urbanistów Polskich WA-339
mgr inż. Agnieszka Malinowska
Kierownik Referatu ZPiGN UG Leszno
mgr Marlena Liszkiewicz,
insp. ds. zagospodarowania przestrzennego



Z up. W Ó J A
Grzegorz Bałuszkiewicz
Zastępca Wójty

Otrzymują:

1. **Wnioskodawca:** Gmina Leszno
Pełnomocnik Wnioskodawcy:
Instal- Net, Cybulice Małe, ul. Spokojna 20, 05-152 Czostków
2. Jan Babańczyk /adres w aktach sprawy/
3. Zofia Babańczyk /adres w aktach sprawy/
4. Zbigniew Bogucki /adres w aktach sprawy/
5. Grażyna Bogucka /adres w aktach sprawy/
6. Bożenna Orzechowska /adres w aktach sprawy/
7. Jan Hlebowicz /adres w aktach sprawy/
8. Bogusława Hlebowicz /adres w aktach sprawy/
9. Waldemar Wypych /adres w aktach sprawy/
10. Jolanta Wypych /adres w aktach sprawy/
11. Waldemar Wojciechowski /adres w aktach sprawy/
12. Andrzej Pielak /adres w aktach sprawy/
13. Hanna Pielak /adres w aktach sprawy/
14. **Powiat Warszawski Zachodni**
05-850 Ożarów Mazowiecki, ul. Poznańska 129/133
15. **Urząd Gminy Leszno- a/a**

Załącznik graficzny - arkusz nr 1
SKALA 1 : 1 000

Mapa niniejsza stanowi integralną część decyzji o ustaleniu lokalizacji inwestycji celu publicznego wydanej przez Wójta Gminy Leszno

NR 68 / 2018

z dnia 09 marca 2018 r.

znak: ZPGN.6733.1.5.2018.ML

dla inwestycji polegającej na:
 budowie rozdzielczej sieci wodociągowej \varnothing 110 PE o długości około 1250 m, w obrębie działek o nr ew. 66/3, 66/4, 66/5, 66/6, 66/7, 66/10, 66/11, 70/3, 71, 80/1 we wsi Gawartowa Wola oraz nr ew. 2, 44, 46, 47, 95 we wsi Czarnów, gm. Leszno.

LEGENDA:

1 - 6 - granice terenu inwestycji

Z up. WÓJTA
 Grzegorz Banaszkiewicz
 Zastępca Wójta

państwowego zasobu geodezyjnego i kartograficznego	STAROSTA WARSZAWSKI ZACHODNI
Organ prowadzący państwowy zasób geodezyjny i kartograficzny	Mapa zasadnicza
Nazwa materiału zasobu	P.1432.2014.503
Identyfikator ewidencyjny materiału zasobu	2017.09.14
Data wykonania kopii	mgr inż. Monika Nierzęcka Inspektor
Imię, nazwisko i podpis osoby reprezentującej organ	

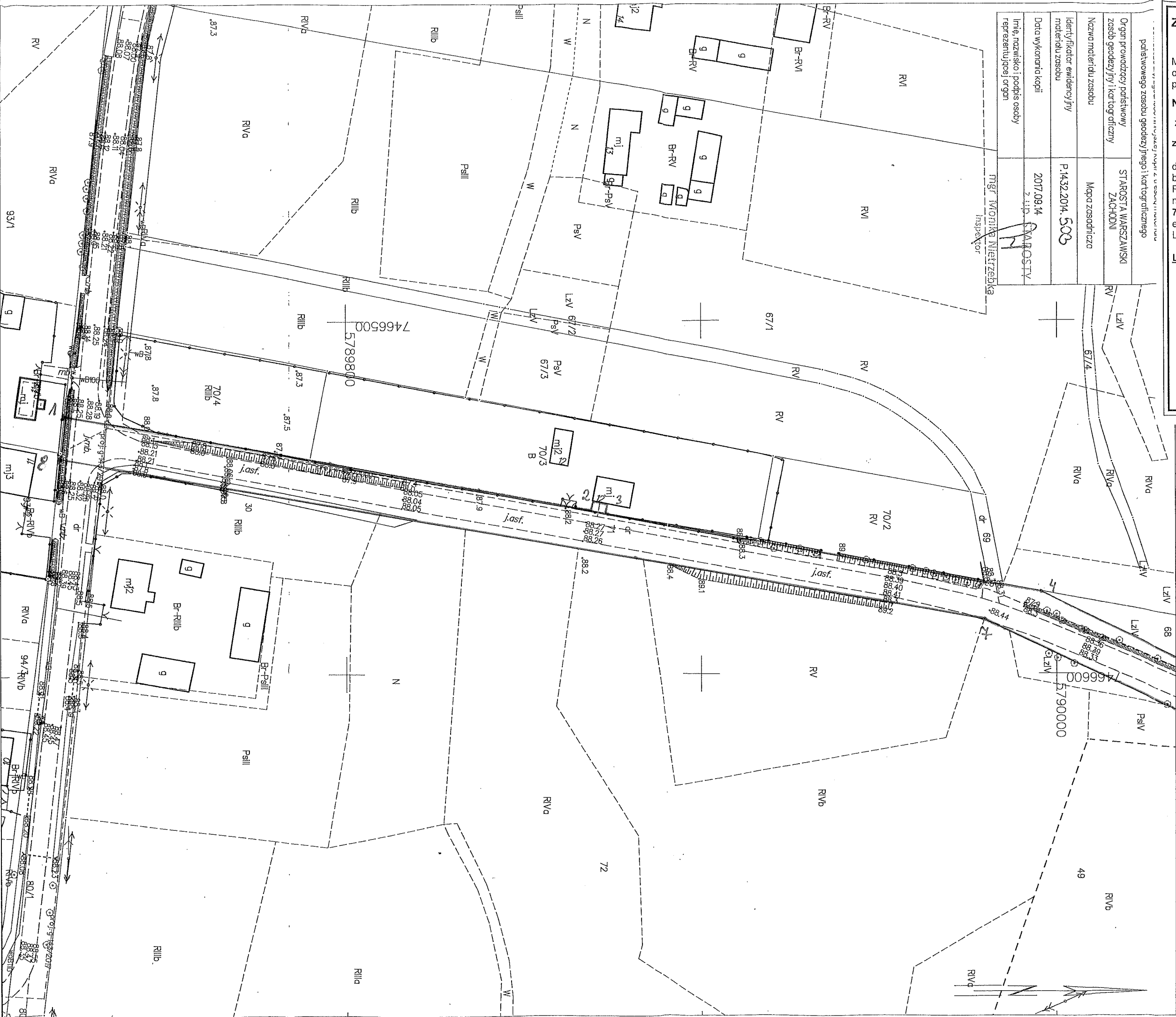

PLAN MAPY ZASADNICZEJ
 SKALA 1:1000
 obr. Czarnów 0001: dz. 46

Województwo: mazowieckie
 Powiat: warszawski zachodni
 Jednostka ewidencyjna: 143204_2, Leszno
 Obręb: 0001, Czarnów

AB

Załącznik graficzny- arkusz nr 2

SKALA 1 : 1 000

Mapa niniejsza stanowi integralną część decyzji o ustaleniu lokalizacji inwestycji celu publicznego wydanej przez Wójta Gminy Leszno

NR 68 / 2018

z dnia 09 marca 2018 r.

znak: ZPGN.6733.1.5.2018.ML

dla inwestycji polegającej na: budowie rozdzielczej sieci wodociągowej Ø 110 PE o długości około 1250 m, w obrębie działek o nr ew. 66/3, 66/4, 66/5, 66/6, 66/7, 66/10, 66/11, 70/3, 71, 80/1 we wsi Gawartowa Wola oraz nr ew. 2, 44, 46, 47, 95 we wsi Czarnów, gm. Leszno.

LEGENDA:

1-11 - granice terenu inwestycji

Z WÓJTA
Grzegorz Banaszkiewicz
Zastępca Wójta

1:1A MAPY ZASADNICZEJ

SKALA 1:1000

obr. Czarnów 0001:dz. 46

Województwo: mazowieckie
Powiat: warszawski zachodni
Jednostka ewidencyjna: 143204_2, Leszno
Obręb: 0001, Czarnów

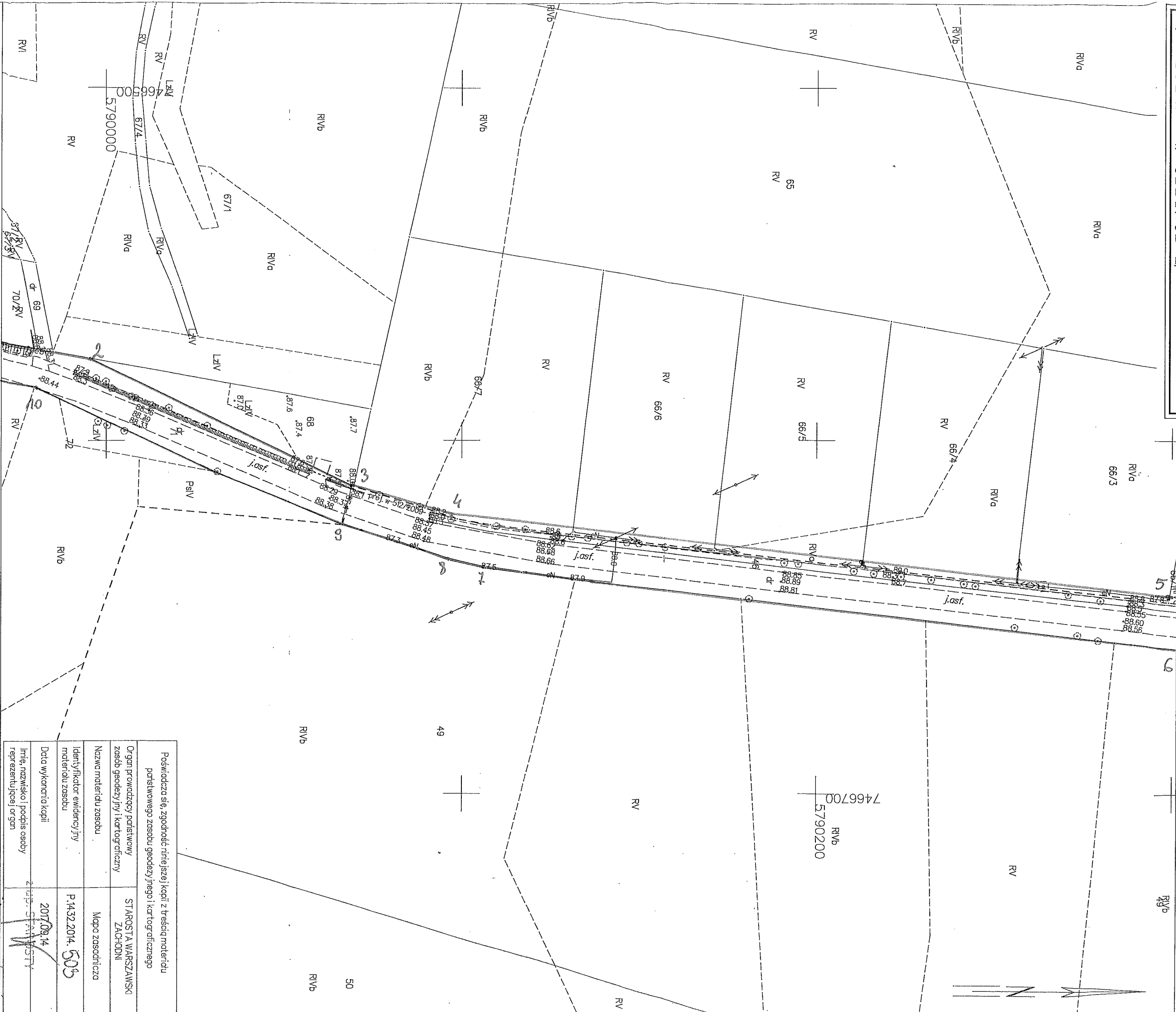

Poswiadcza się, zgodność niniejszej kopii z treścią materiału państwowego zasobu geodezyjnego i kartograficznego	
Organ prowadzący państwowy zasób geodezyjny i kartograficzny	STAROSTA WARSZAWSKI ZACHODNI
Nazwa materiału zasobu	Mapa zasadnicza
Identyfikator ewidencyjny materiału zasobu	P.1432.2014. 505
Data wykonania kopii	2017.09.14
Imię, nazwisko i podpis osoby reprezentującej organ	Zastępca Wójta

Opis: Dział w Mazowieckim dn. 14.09.2017 Sporządzono wydruk: kopia Niezabka

mgr inż. WODPIKA Niezabka Inspektor

Załącznik graficzny- arkusz nr 3

SKALA 1 : 1 000

Mapa niniejsza stanowi integralną część decyzji o ustaleniu lokalizacji inwestycji celu publicznego wydanej przez Wójta Gminy Leszno

NR 68 / 2018

z dnia 09 marca 2018 r.

znak: ZPGN.6733-1.5.2018.ML

dla inwestycji polegającej na:
budowie rozdzielczej sieci wodociągowej Ø 110 PE o długości około 1250 m, w obrębie działek o nr ew. 66/3, 66/4, 66/5, 66/6, 66/7, 66/10, 66/11, 70/3, 71, 80/1 we wsi Gawartowa Wola oraz nr ew. 2, 44, 46, 47, 95 we wsi Czarnów, gm. Leszno.

LEGENDA:

1-8 - granice terenu inwestycji

Z up. WÓJTA
Grzegorz Banaszkiewicz
Zastępca Wójta

PIA MAPY ZASADNICZEJ

SKALA 1:1000

obr. Czarnów 0001: dz. 46

Województwo: mazowieckie
Powiat: warszawski zachodni
Jednostka ewidencyjna: 143204_2, Leszno
Obręb: 0001, Czarnów



Posiadaczka sić, zgodność: niniejszej kopii z treścią materiału parastawowego zasobu geodezyjnego i kartograficznego	
Organ prowadzący parastawowy zasob geodezyjny i kartograficzny	STAROSTA WARSZAWSKI ZACHODNI
Nazwa materiału zasobu	Mapa zasobnicza
Identyfikator ewidencyjny materiału zasobu	P.14.32.2014. 503
Data wykonania kopii	2017.09.14
Imię, nazwisko i podpis osoby reprezentującej organ	Z. J. SPAROSTY

Działow Mazowiecki dn. 14.09.2017
Sporządził(a) wydrukMonika Nietrzebka

mgr Monika Nietrzebka
inspektor

Załącznik graficzny- arkusz nr 4

SKALA 1 : 1 000

Mapa niniejsza stanowi integralną część decyzji o ustaleniu lokalizacji inwestycji celu publicznego wydanej przez Wójta Gminy Leszno

NR 68 / 2018

z dnia 09 marca 2018 r.

znak: ZPGN.6733.1.5.2018.ML

dla inwestycji polegającej na:
budowie rozdzielczej sieci wodociągowej Ø 110 PE o długości około 1250 m, w obrębie działek o nr ew. 66/3, 66/4, 66/5, 66/6, 66/7, 66/10, 66/11, 70/3, 71, 80/1 we wsi Gawartowa Wola oraz nr ew. 2, 44, 46, 47, 95 we wsi Czarnów, gm. Leszno.

LEGENDA:

1 - 16 - granice terenu inwestycji

Z up. WÓJTA

Grzegorz Bonaszkiewicz
Zastępca Wójta

PLAN MAPY ZASADNICZEJ

SKALA 1:1000

obr. Czarnów 0001:dz. 46

Województwo: mazowieckie

Powiat: warszawski zachodni

Jednostka ewidencyjna: 143204_2, Leszno

Obręb: 0001, Czarnów

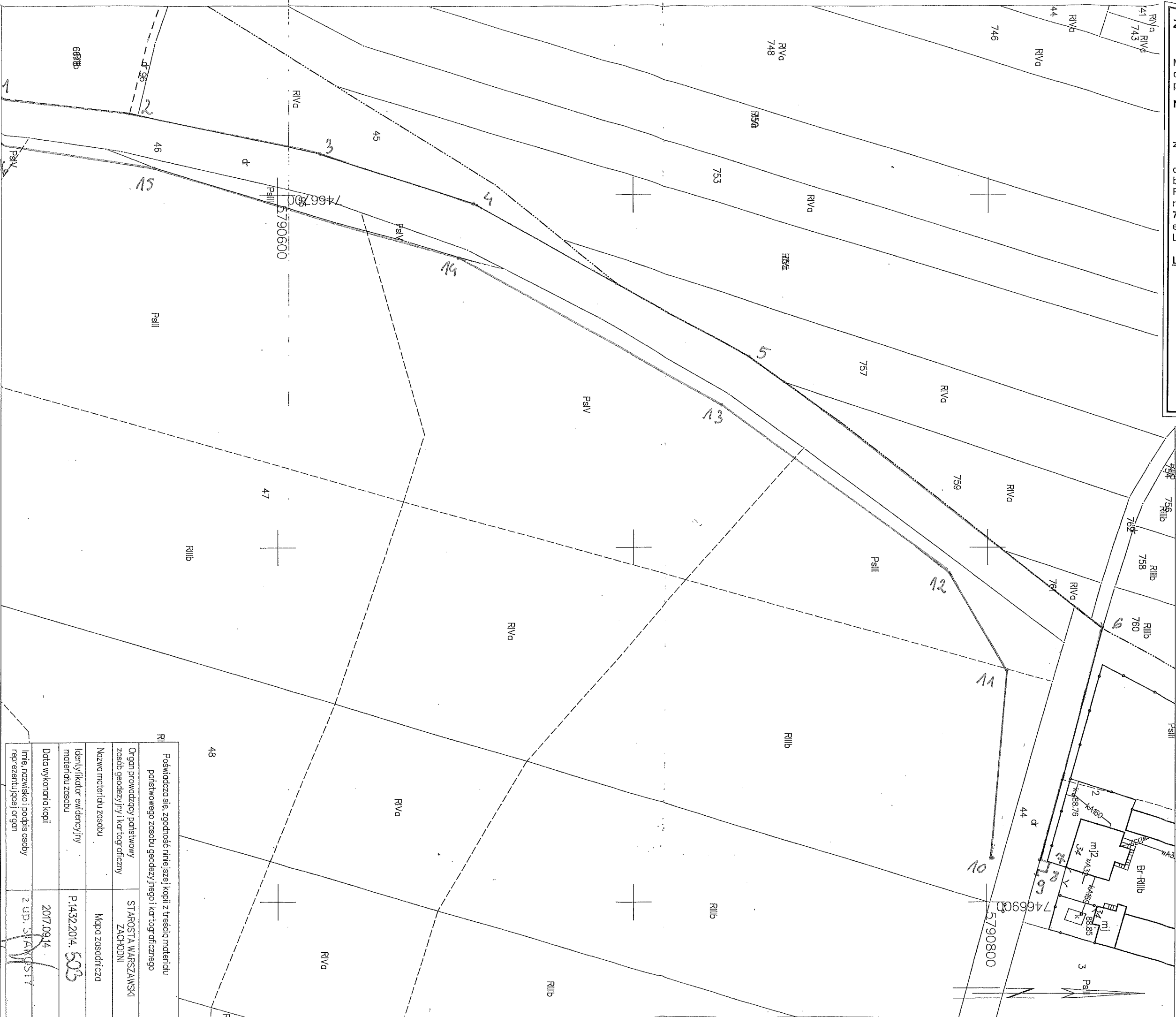

RI Poświadczam się, zgodność niniejszej kopii z treścią materiału państwowego zasobu geodezyjnego i kartograficznego

Organ prowadzący państwowy zasób geodezyjny i kartograficzny	STAROSTA WARSZAWSKI ZACHODNI
Nazwa materiału zasobu	Mapa zasadnicza
Identyfikator ewidencyjny materiału zasobu	P.1432.2014. 503
Data wykonania kopii	2017.09.14
Imię, nazwisko i podpis osoby reprezentującej organ	Z up. STAROSTY

Ozarów Mazowiecki dn. 14.09.2017
Sporządził: wydruk: Moritka Nietrzebka

mgr Moritka Nietrzebka
inspektor



**STAROSTA
WARSZAWSKI ZACHODNI**

ODPIS

05-850 Ożarów Mazowiecki
ul. Poznańska 129/133

tel.(0-22) 733-73-40
fax: (0-22) 733-73-41

Ożarów Mazowiecki, dn. 27.03.2018 r.

**PROTOKÓŁ Z NARADY KOORDYNACYJNEJ
W SPRAWIE NR OD.6630.178.2018**

Przedmiot narady:	wodociąg i przyłącze wodociągowe
Lokalizacja:	w. Czarnów dz. ew. 2 i 47 oraz droga dojazdowa /pow./ dz. ew. 44, 46 i 95, w. Gawartowa Wola dz. ew. 66/3, 66/4, 66/5, 66/6, 66/7, 66/10, 66/11 i 70/3 oraz droga dojazdowa /pow./ dz. ew. 71 i 80/1 gm. Leszno.
Wnioskodawca:	PRACOWNIA USŁUG GEODEZYJNO-KARTOGRAFICZNYCH KILIM MIROSLAW ul. JASIELSKA 47/14 02-128 Warszawa
Inwestor:	GMINA LESZNO al. WOJSKA POLSKIEGO 21 05-084 Leszno
Przewodniczący:	Marek Wojtowicz
Miejsce narady:	-
Sposób przeprowadz.:	elektroniczny
Data wpływu:	16.03.2018
Termin narady:	20.03.2018-27.03.2018

Lista uczestników narady koordynacyjnej wraz z uwagami

Nazwa instytucji	Przedstawiciel	Stanowiska uczestników narady	Podpis
Inspektorat WZMiUW	-	-	
PGE Dystrybucja S.A. RE Pruszków	Bogdan Farys	Skrzyżowanie z kablami energetycznymi wykonywać zgodnie z normą SEP N SEP-E-004 . Prace ziemne wykonywać ręcznie z zachowaniem ostrożności , pod nadzorem R.E. /tel. 738-23-20 w. 2341 lub 738-23-41/. Na kable nałożyć przepusty dwudzielne. Pod istniejącą linią energetyczną i w jej pobliżu , prace prowadzić z zachowaniem ostrożności.	
Przedstawiciel Gminy Leszno	-	-	
Regionalne Centrum Informatyki Warszawa	LECH UBERMAN	Bez uwag	
Wydz. Arch. i Bud.	Grażyna Mąkosa	Proszę uzyskać zgody od właścicieli prywatnych działek na umieszczenia proj. wodociągu	
Wydz. Ochr. Środow.	-	-	

VERTE →

ZDP	-	-	
Przewodniczący Narady	Marek Wojtowicz	<p>Roboty należy realizować zgodnie z Decyzją Nr.2/17.4/2018 z dnia 6.02.2018 r. wydaną przez ZDP w Ożarowie Maz.</p> <p>Przed przystąpieniem do robót należy uzyskać pozwolenie na wejście w teren od ZDP Ożarów Maz.</p> <p>W zasięgu koron drzew prace ziemne należy wykonywać bez uszkodzania ich korzeni i pni.</p> <p>Projekt pod względem technicznym uzgodnić w UG Leszno - Referat Gospodarki Komunalnej; 05-084 Leszno ul. Wojska Polskiego 21.</p>	

Treść protokołu została uzgodniona z osobami, które uczestniczyły w naradzie wyłącznie za pomocą środków komunikacji elektronicznej.

Niniejsze uzgodnienie wykonano w oparciu o treść mapy zasadniczej która może nie zawierać projektów wszystkich urządzeń podziemnych nie podlegających uzgodnieniu na mocy Ustawy (art. 28b pkt. 2) lub złożonych na naradę, a które nie uzyskały jednomyślnej pozytywnej opinii.

uzgodniono

pozytywnie

Z up. STAROSTY

[Signature]
mgr inż. Marek Wojtowicz
Przewodniczący
Narady koordynacyjnej

Z up. STAROSTY
[Signature]
mgr inż. Marek Wojtowicz
Przewodniczący
Narady koordynacyjnej



STAROSTA WARSZAWSKI ZACHODNI
 178 2018
 27 XII 2018
 mgr inż. Anna Chudzińska
 Projektant

STAROSTA WARSZAWSKI ZACHODNI
 178 2018
 27 XII 2018
 mgr inż. Anna Chudzińska
 Projektant

STAROSTA WARSZAWSKI ZACHODNI
 178 2018
 27 XII 2018
 mgr inż. Anna Chudzińska
 Projektant

WYKAZ PRZEKROJÓW	
1	Przekrój 1
2	Przekrój 2
3	Przekrój 3
4	Przekrój 4
5	Przekrój 5
6	Przekrój 6
7	Przekrój 7
8	Przekrój 8
9	Przekrój 9
10	Przekrój 10
11	Przekrój 11
12	Przekrój 12
13	Przekrój 13
14	Przekrój 14
15	Przekrój 15
16	Przekrój 16
17	Przekrój 17
18	Przekrój 18
19	Przekrój 19
20	Przekrój 20
21	Przekrój 21
22	Przekrój 22
23	Przekrój 23
24	Przekrój 24
25	Przekrój 25
26	Przekrój 26
27	Przekrój 27
28	Przekrój 28
29	Przekrój 29
30	Przekrój 30
31	Przekrój 31
32	Przekrój 32
33	Przekrój 33
34	Przekrój 34
35	Przekrój 35
36	Przekrój 36
37	Przekrój 37
38	Przekrój 38
39	Przekrój 39
40	Przekrój 40
41	Przekrój 41
42	Przekrój 42
43	Przekrój 43
44	Przekrój 44
45	Przekrój 45
46	Przekrój 46
47	Przekrój 47
48	Przekrój 48
49	Przekrój 49
50	Przekrój 50
51	Przekrój 51
52	Przekrój 52
53	Przekrój 53
54	Przekrój 54
55	Przekrój 55
56	Przekrój 56
57	Przekrój 57
58	Przekrój 58
59	Przekrój 59
60	Przekrój 60
61	Przekrój 61
62	Przekrój 62
63	Przekrój 63
64	Przekrój 64
65	Przekrój 65
66	Przekrój 66
67	Przekrój 67
68	Przekrój 68
69	Przekrój 69
70	Przekrój 70
71	Przekrój 71
72	Przekrój 72
73	Przekrój 73
74	Przekrój 74
75	Przekrój 75
76	Przekrój 76
77	Przekrój 77
78	Przekrój 78
79	Przekrój 79
80	Przekrój 80
81	Przekrój 81
82	Przekrój 82
83	Przekrój 83
84	Przekrój 84
85	Przekrój 85
86	Przekrój 86
87	Przekrój 87
88	Przekrój 88
89	Przekrój 89
90	Przekrój 90
91	Przekrój 91
92	Przekrój 92
93	Przekrój 93
94	Przekrój 94
95	Przekrój 95
96	Przekrój 96
97	Przekrój 97
98	Przekrój 98
99	Przekrój 99
100	Przekrój 100

mgr inż. Anna Chudzińska
 27 XII 2018

dnia 11 XI 17 20 r.

OŚWIADCZENIE

Ja, niżej podpisany(a) [REDACTED]

zamieszkały(a) [REDACTED]

PESEL nr [REDACTED] wyrażam zgodę na:

1. zaprojektowanie i wybudowanie sieci wodociągowej na terenie posesji (działka nr [REDACTED]....) stanowiącej moją własność/współwłasność i położonej w Gwarantowej Woli.....
2. dostęp służb eksploatacyjnych do sieci wodociągowej w przypadku awarii lub konserwacji.

podpis [REDACTED]

dnia 11 112017 r.

OŚWIADCZENIE

Ja, niżej podpisany(a)
[redacted]

zamieszkały(a) ..
[redacted]

PESEL nr [redacted] wyrażam zgodę na:

1. zaprojektowanie i wybudowanie sieci wodociągowej na terenie posesji (działka nr [redacted].....) stanowiącej moją własność/współwłasność i położonej w *Gwarantowej Woli*.....
2. dostęp służb eksploatacyjnych do sieci wodociągowej w przypadku awarii lub konserwacji.

podpis ..
[redacted]

dnia 19.11.2017 r.

OŚWIADCZENIE

Ja, niżej podpisany(a) [REDACTED]
zamieszkały(a) [REDACTED]
PESEL nr [REDACTED] wyrażam zgodę na:

1. zaprojektowanie i wybudowanie sieci wodociągowej na terenie posesji (działka nr [REDACTED]) stanowiącej moją własność/współwłasność i położonej w GAWARTOWEJ WOLI.....
2. dostęp służb eksploatacyjnych do sieci wodociągowej w przypadku awarii lub konserwacji.

podpis [REDACTED]

dnia 19.11.2017 r.

OŚWIADCZENIE

Ja, niżej podpisany(a) [REDACTED]

zamieszkały(a) [REDACTED]

PESEL nr [REDACTED] wyrażam zgodę na:

1. zaprojektowanie i wybudowanie sieci wodociągowej na terenie posesji (działka nr [REDACTED]) stanowiącej moją własność/współwłasność i położonej w GAWARTOWEJ KOLI
2. dostęp służb eksploatacyjnych do sieci wodociągowej w przypadku awarii lub konserwacji.

podpis [REDACTED]

KAROLINA 16.11.2017 r.

OŚWIADCZENIE

Ja, niżej podpisany(a) [REDACTED]

zamieszkały(a) [REDACTED]

PESEL nr [REDACTED], wyrażam zgodę na:

1. zaprojektowanie i wybudowanie sieci wodociągowej na terenie posesji (działka nr [REDACTED] stanowiącej moją ~~własność~~ ~~współwłasność~~ i położonej w GAWARTOWA WOLA g.m. LESNO
2. dostęp służb eksploatacyjnych do sieci wodociągowej w przypadku awarii lub konserwacji.

podpis .. [REDACTED]

Karolina dnia 16.11.2017r.

OŚWIADCZENIE

Ja, niżej podpisany(a).....

zamieszkały(a).....

PESEL nr .. wyrażam zgodę na:

1. zaprojektowanie i wybudowanie sieci wodociągowej na terenie posesji (działka nr .. stanowiącej moją własność/współwłasność i położonej w *Gabrykowa Wola gm. Leszno*
2. dostęp służb eksploatacyjnych do sieci wodociągowej w przypadku awarii lub konserwacji.

podpis ..

Kaupinos

dnia 15.12.2017r.

OŚWIADCZENIE

Ja, niżej podpisany(a) [REDACTED]

zamieszkały(a) [REDACTED]

PESEL nr [REDACTED]..., wyrażam zgodę na:

1. zaprojektowanie i wybudowanie sieci wodociągowej na terenie posesji (działka nr [REDACTED] stanowiącej moją własność/współwłasność i położonej w ...GAWARTOWEJ WOLI..
2. dostęp służb eksploatacyjnych do sieci wodociągowej w przypadku awarii lub konserwacji.

podpis .. [REDACTED]

dnia ..8.:02.:.....2018r.

OŚWIADCZENIE

Ja, niżej podpisany(a) [REDACTED]

zamieszkały(a) [REDACTED] ..

PESEL nr .. [REDACTED] wyrażam zgodę na:

1. zaprojektowanie i wybudowanie sieci wodociągowej na terenie posesji (działka nr [REDACTED] stanowiącej moją własność/współwłasność i położonej w ..Gawantów Wola.....
2. dostęp służb eksploatacyjnych do sieci wodociągowej w przypadku awarii lub konserwacji.

podpis ... [REDACTED]

dnia ..7:02.....2018 r.

OŚWIADCZENIE

Ja, niżej podpisany(a) [REDACTED]

zamieszkały(a) [REDACTED]

PESEL nr [REDACTED] wyrażam zgodę na:

1. zaprojektowanie i wybudowanie sieci wodociągowej na terenie posesji (działka nr [REDACTED]...) stanowiącej moją własność/współwłasność i położonej w ...Gawartowa... Wola.....
2. dostęp służb eksploatacyjnych do sieci wodociągowej w przypadku awarii lub konserwacji.

podpis [REDACTED]

dnia 8.02.....2018 r.

OŚWIADCZENIE

Ja, niżej podpisany(a) .. [REDACTED] ..

zamieszkały(a) [REDACTED] ..

PESEL nr [REDACTED] wyrażam zgodę na:

1. zaprojektowanie i wybudowanie sieci wodociągowej na terenie posesji (działka nr [REDACTED] stanowiącej moją własność/współwłasność i położonej w ...Gawartaw... Wola.....
2. dostęp służb eksploatacyjnych do sieci wodociągowej w przypadku awarii lub konserwacji.

podpis . [REDACTED] ..

dnia 16.08.2016 r.

OŚWIADCZENIE

Ja, niżej podpisany(a) [redacted]

zamieszkały(a) [redacted]

PESEL nr [redacted], wyrażam zgodę na:

1. zaprojektowanie i wybudowanie sieci wodociągowej na terenie posesji (działka nr [redacted] stanowiącej moją własność/współwłasność i położonej w [redacted] *Cianów*
2. dostęp służb eksploatacyjnych do sieci wodociągowej w przypadku awarii lub konserwacji.

podpis .. [redacted]

dnia 16 09 2017 r.

OŚWIADCZENIE

Ja, niżej podpisany(a)

zamieszkały(a)

PESEL nr wyrażam zgodę na:

1. zaprojektowanie i wybudowanie sieci wodociągowej na terenie posesji (działka nr stanowiącej moją własność/współwłasność i położonej w
Czajnowie
2. dostęp służb eksploatacyjnych do sieci wodociągowej w przypadku awarii lub konserwacji.

PROSIE O ~~WYKONANIE~~ USTALENIE TERMINU PRAC Z WŁAŚCIELEMI

podpis